

STRASBOURG

SE LOGER

2019

> WO ÜBERNACHTEN

> WHERE TO STAY



OFFICE
DE TOURISME
DE STRASBOURG
ET SA RÉGION

VILLES
& PAYS
D'ART &
D'HISTOIRE



STRASBOURG
GRANDE ÎLE
& NEUSTADT
PATRIMOINE
MONDIAL
WORLD HERITAGE

HÔTELS

>HOTELS

>HOTELS

5 TERRES HÔTEL & SPA ****	Barr	20
7HÔTEL&FITNESS ****	Illkirch Graffenstaden	17
ADONIS STRASBOURG ***	Strasbourg	8
ALIZÉS (LES) ***	Lipsheim	17
ALSACE (D') ***	Illkirch Graffenstaden	17
AROK ***	Strasbourg	8
ATHÉNA SPA ****	Strasbourg	5
B&B STRASBOURG NORD ARTISANS **	Vendenheim	19
B&B STRASBOURG NORD INDUSTRIE **	Vendenheim	19
B&B STRASBOURG SUD GEISPOLSHHEIM **	Geispolsheim	16
B&B STRASBOURG SUD OSTWALD **	Ostwald	18
BEAUCOUR ****	Strasbourg	5
BEST WESTERN PLUS MONOPOLE MÉTROPOLE ****	Strasbourg	5
BOEUF (AU) EC	Blaesheim	16
BOMA ****	Strasbourg	5
BONNE FRANQUETTE (LA) **	Villé	21
BORDS DE L'ILL (DES) **EC	Erstein	20
BOUCLIER D'OR (LE) ****	Strasbourg	5
BRISTOL (LE) ***	Strasbourg	8
CAMPANILE ILLKIRCH-GEISPOLSHHEIM NC	Geispolsheim	16
CATHÉDRALE ***	Strasbourg	8
CERF D'OR (AU) ***	Strasbourg	9
CHÂTEAU DE L'ÎLE *****	Ostwald	18
CHÂTEAU DE POURTALÈS ***	Strasbourg	9
CHEVAL BLANC (AU) ***	Niedersteinbach	21
CHUT NC	Strasbourg	12
CIGOLAND ***	Kintzheim	20
CLAIRIÈRE (LA) - BIO ET SPA HÔTELS ****	La Petite Pierre	20
COMFORT HÔTEL MONTAGNE-VERTE **	Strasbourg	12
COUR DU CORBEAU ****	Strasbourg	5
COUVENT DU FRANCISCAIN ***	Strasbourg	9
CRYSTAL ***	Erstein	20
CYGNE (AU) ***	Eschau	16
D ****	Strasbourg	6
DIANA DAUPHINE ****	Strasbourg	6
DOMINO (LE) **	Illkirch Graffenstaden	17
DRAGON (DU) ****	Strasbourg	6
EAST HÔTEL NC	Hoenheim	16
ESPLANADE (DE L') **	Strasbourg	12
ETC... HÔTEL **	Strasbourg	12
ÉTOILE (À L') ***	Mittelhausen	20
ETTENHEIM ****	Strasbourg	6
EUROPE BY HAPPYCULTURE (DE L') ****	Strasbourg	6
FERME (À LA) ***	Osthouse	21
FORUM (LE) ***	Schiltigheim	18
GOLDEN TULIP STRASBOURG CENTRE THE GARDEN *****EC	Strasbourg	8
GRAFFALGAR NC	Strasbourg	13
GRAND HÔTEL (LE) ***	Strasbourg	9
GRIESHABER'S REBSTOCK ***	Kehl (Allemagne)	19

GRILLON (LE) ***	Strasbourg	9
GUESTHOUSE 329 NC	Kehl (Allemagne)	19
GUTENBERG ****	Strasbourg	6
HANNONG HOTEL AND WINE BAR ****	Strasbourg	6
HARAS (LES) ****	Strasbourg	6
HILTON STRASBOURG ****	Strasbourg	7
HOLIDAY INN EXPRESS STRASBOURG CENTRE ***	Strasbourg	9
HOLIDAY INN STRASBOURG - NORD ****	Schiltigheim	18
HOTELLERIE DU MONT SAINTE-ODILE **	Ottrott	21
IBIS BUDGET STRASBOURG CENTRE GARE **	Strasbourg	12
IBIS BUDGET STRASBOURG SUD ILLKIRCH **	Geispolsheim	16
IBIS LA VIGIE ***	Ostwald	18
IBIS STRASBOURG AÉROPORT LE ZÉNITH ***	Lingolsheim	17
IBIS STRASBOURG CENTRE GARE ***	Strasbourg	9
IBIS STRASBOURG CENTRE HALLES ***	Strasbourg	9
IBIS STRASBOURG CENTRE HISTORIQUE ***	Strasbourg	10
IBIS STRASBOURG CENTRE PETITE FRANCE ****	Strasbourg	10
IBIS STYLES CENTRE PETITE FRANCE NC	Strasbourg	13
IBIS STYLES STRASBOURG AVENUE DU RHIN ***	Strasbourg	10
IBIS STYLES STRASBOURG CENTRE GARE ***	Strasbourg	10
IBIS STYLES STRASBOURG STADE DE LA MEINAU ***	Strasbourg	10
ILL (DE L') ***	Strasbourg	10
K HOTEL **EC	Strasbourg	12
KALJOO HOTEL BY HAPPYCULTURE ****	Strasbourg	7
KEMPFERHOF NC	Plobsheim	18
KLÉBER (LE) ***	Strasbourg	10
KYRIAD ***	Lingolsheim	17
KYRIAD STRASBOURG PALAIS DES CONGRÈS ****	Schiltigheim	18
LODGE HÔTEL (LE) ***	Strasbourg	10
MAISON ROUGE ****	Strasbourg	7
MERCURE STRASBOURG AÉROPORT ****	Ostwald	18
MERCURE STRASBOURG CENTRE ****	Strasbourg	7
MERCURE STRASBOURG CENTRE PETITE FRANCE ***	Strasbourg	11
MERCURE STRASBOURG GARE CENTRALE ****	Strasbourg	7
MERCURE STRASBOURG PALAIS DES CONGRÈS ****	Strasbourg	7
NOVOTEL STRASBOURG CENTRE HALLES ****	Strasbourg	7
OKKO HOTELS STRASBOURG CENTRE ****	Strasbourg	7
ORIGAMI ***	Strasbourg	11
OURS DE MUTZIG (L') ***	Mutzig	20

PARC DES CIGOGNES (AU) **	Kintzheim	20
PATRICIA NC	Strasbourg	13
PAVILLON RÉGENT PETITE FRANCE NC	Strasbourg	13
PAX ***	Strasbourg	11
PÈRE BENOÎT ***	Entzheim	16
PREMIÈRE CLASSE OBERNAI CENTRE GARE **	Obernai	21
PREMIÈRE CLASSE STRASBOURG OUEST - ZÉNITH *	Strasbourg	12
PRINCES (DES) ***	Strasbourg	11
RÉGENT CONTADES ****	Strasbourg	8
RÉGENT PETITE FRANCE & SPA*****	Strasbourg	5
ROI SOLEIL **	Holtzheim	16
ROI SOLEIL **	Mundolsheim	17
ROI SOLEIL PRESTIGE ****	Schiltigheim	19
ROSES ***	Strasbourg	11
ROYAL LUTÉZIA ***	Strasbourg	11
SOFITEL STRASBOURG GRANDE ÎLE *****	Strasbourg	5
SUISSE ***	Strasbourg	11
TILLEUL (AU) NC	Mittelhausbergen	17
VENDÔME ***	Strasbourg	11
VICTORIA ***	Strasbourg	12
VILLA D'EST ****	Strasbourg	8
XV (DES) ****	Strasbourg	8

RÉSIDENCES HÔTELIÈRES / AUTRES HÉBERGEMENTS

>APARTHOTELS / ANDERE

ÜBERNACHTUNGSMÖGLICHKEITEN

APARTHOTELS / OTHER ACCOMMODATION

ADAGIO ACCESS PETITE FRANCE ***	Strasbourg	14
ADAGIO STRASBOURG PLACE KLÉBER ****	Strasbourg	14
AMITEL - GÎTE DE LA PRESQU'ÎLE	Strasbourg	15
APPART CITY STRASBOURG CENTRE ***	Strasbourg	14
AUBERGE DE JEUNESSE HI STRASBOURG 2 RIVES	Strasbourg	15
CAMPING DE STRASBOURG ****	Strasbourg	15
CENTRE DE VACANCES THÉODORE MONOD	Erckartswiller	21
CERISE STRASBOURG ***	Strasbourg	14
CIARUS	Strasbourg	15
CITADINES STRASBOURG KLÉBER ***	Strasbourg	14
JEAN-SÉBASTIEN BACH ****	Strasbourg	14
LAGRANGE APART HOTEL ****	Strasbourg	14
LOUISE NC	Strasbourg	15
MONTEMPO STRASBOURG GARE NC	Strasbourg	15
NEMEA - ELYPSEO ***	Strasbourg	14
SÉJOURS ET AFFAIRES KLÉBER NC	Strasbourg	15
VILLA LE RIESACK ***	Niederbronn-les-Bains	21

SOMMAIRE

> INHALT

> CONTENT



■ HÔTELS / RÉSIDENCES HÔTELIÈRES / AUTRES HÉBERGEMENTS

HOTELS / APARTHOTELS / ANDERE ÜBERNACHTUNGSMÖGLICHKEITEN
HOTELS / APARTHOTELS / OTHER ACCOMMODATION

▶ STRASBOURG - STRABBURG - STRASBOURG	5
▶ EUROMÉTROPOLE DE STRASBOURG - EUROMETROPOLE STRABBURG - EUROMETROPOLIS OF STRASBOURG	16
▶ ALLEMAGNE - DEUTSCHLAND - GERMANY	19
▶ RÉGION - UMGEBUNG - AREA	20

■ MEUBLÉS DE TOURISME

FERIENWOHNUNGEN
FURNISHED APARTMENTS

▶ STRASBOURG - STRABBURG - STRASBOURG	23
▶ EUROMÉTROPOLE DE STRASBOURG - EUROMETROPOLE STRABBURG - EUROMETROPOLIS OF STRASBOURG	31
▶ RÉGION - UMGEBUNG - AREA	33

■ CHAMBRES D'HÔTES

GÄSTEZIMMER
GUEST ROOMS (B&B)

▶ STRASBOURG - STRABBURG - STRASBOURG	37
▶ EUROMÉTROPOLE DE STRASBOURG - EUROMETROPOLE STRABBURG - EUROMETROPOLIS OF STRASBOURG	38
▶ RÉGION - UMGEBUNG - AREA	40

■ PLANS

PLÄNE
MAPS

43

TAXE DE SÉJOUR

> KURTTAXE

> TOURIST TAX

SUR L'EUROMÉTROPOLE DE STRASBOURG

IN DER EUROMETROPOLE STRASBOURG

IN THE EUROMETROPOLIS OF STRASBOURG

CATÉGORIES

KATEGORIEN

CATEGORIES

Hôtels de tourisme 5★,
Résidences de tourisme 5★,
Meublés de tourisme 5★

5★-Hotels,
5★-Ferienhäuser,
möblierte 5★-Ferienwohnungen

5★ tourist hotels,
5★ tourist residences,
5★ furnished apartments

3,30 €

Hôtels de tourisme 4★,
Résidences de tourisme 4★,
Meublés de tourisme 4★

4★-Hotels,
4★-Ferienhäuser,
möblierte 4★-Ferienwohnungen

4★ tourist hotels,
4★ tourist residences,
4★ furnished apartments

2,45 €

Hôtels de tourisme 3★,
Résidences de tourisme 3★,
Meublés de tourisme 3★

3★-Hotels,
3★-Ferienhäuser,
möblierte 3★-Ferienwohnungen

3★ tourist hotels,
3★ tourist residences,
3★ furnished apartments

1,65 €

Hôtels de tourisme 2★,
Résidences de tourisme 2★,
Meublés de tourisme 2★
Villages de vacances 4 et 5★

2★-Hotels,
2★-Ferienhäuser,
möblierte 2★-Ferienwohnungen
4 und 5★-Ferienanlagen

2★ tourist hotels,
2★ tourist residences,
2★ furnished apartments,
4 and 5★ holiday villages

0,80 €

Hôtels de tourisme 1★,
Résidences de tourisme 1★,
Meublés de tourisme 1★,
Villages de vacances 1, 2 et 3★
Chambres d'hôtes

1★-Hotels,
1★-Ferienhäuser,
möblierte 1★-Ferienwohnungen,
1, 2 und 3★-Ferienanlagen
Gästezimmer

1★ tourist hotels,
1★ tourist residences,
1★ furnished apartments,
1, 2 and 3★ holiday villages
Guest rooms

0,55 €

Terrains de camping et de caravanage
classés 3, 4 et 5★ et tout autre terrain
d'hébergement de plein air
de caractéristiques équivalentes,
Emplacement sur les aires
de camping-cars et parcs
de stationnement touristiques
par tranche de 24h

3, 4 und 5★-Campingplätze für Zelte
und Wohnwagen oder jegliche sonstige
Gelände zur Übernachtung unter freiem
Himmel mit ähnlichen Eigenschaften,
Stellplätze auf Wohnmobilanlagen
und Parkplatzanlagen für Touristen
für jeweils 24 Stunden

3, 4 and 5★ campsites
and caravan pitches
and all other open-air accommodation
facilities with equivalent characteristics,
Pitches in motorhome stopovers
and touring parks,
in 24-hour segments

0,55 €

Terrains de camping et de caravanage
classés 1 et 2★ et tout autre terrain
d'hébergement de plein air
de caractéristiques équivalentes,
Ports de plaisance

1 und 2★-Campingplätze für Zelte
und Wohnwagen oder jegliche sonstige
Gelände zur Übernachtung unter freiem
Himmel mit ähnlichen Eigenschaften,
Jachthäfen

1 and 2★ campsites
and caravan pitches
and all other open-air accommodation
facilities with equivalent characteristics,
Marinas

0,22 €

Tout hébergement en attente de
classement ou sans classement
à l'exception des hébergements
de plein-air

Jegliche Unterkünfte, deren Einstufung
noch aussteht bzw. ohne Einstufung,
außer Freiluftunterkünfte

All accommodations pending rating
or with no rating, with the exception
of open-air accommodation facilities

4 %
du prix
de la nuitée
plafonné à
2,23 + 10%

Ces tarifs s'appliquent par nuit et
par personne. La taxe de séjour vient
en supplément du prix de l'hébergement.
Les personnes mineures (< 18 ans)
sont exonérées de taxe de séjour.

Die Preise gelten pro Nacht und pro Person.
Die Kurtaxe ist zusätzlich zum Preis
für die Unterkunft zu entrichten.
Minderjährige (< 18) sind von der Kurtaxe
befreit.

These rates are applicable per night
and per person. The tourist tax is added
to the accommodation price.
Minors (< 18 years) are exempt
from the tourist tax.

COMMENT LIRE UNE RUBRIQUE

> WIE LESEN SIE EINE RUBRIK

> HOW TO READ A HAEDING

MEUBLÉS DE TOURISME

FERIENWOHNUNGEN

FURNISHED APARTMENTS

Classification - Label
Klassifizierung - Gütesiegel
Classification - quality rating

Adresse
Adresse
Address

Langue parlée
Gesprochene
Sprachen
Language spoken

Nombre de pièces, capacité
Zahl der Räume
Kapazität
Number of rooms, capacity

Situation sur la carte
Lage auf der Karte
Situation on the map

NOM DU MEUBLÉ ☆☆☆ D1

Adresse

Contact propriétaire: 🇩🇪 🇬🇧
Prénom NOM
Téléphone
Site internet
E-mail

Etage - Superficie
Capacité
Gare: **Distance et nom**
Commentaire

Lits Séjour Ch.1 Ch.2 Ch.3 Ch.4
1 personne
2 personnes 1
Convertible 1 pers.
Convertible 2 pers.

Prix à la semaine (Charges)
Mini - Maxi

Prix à la nuit (Charges)
Mini - Maxi

Services pratiques
oui, non ou tarifs

Confort
Komfort
Comfort

Prix par semaine
Preis pro Woche
Price per week

Répartition des lits
Bettenaufteilung
Bedding configuration

Prix par nuit
Übernachtungspreis
Price per night

HÔTELS ET RÉSIDENCES HÔTELIÈRES

HOTELS UND APARTHOTELS

HOTELS AND APARTHOTELS

Classification - Label
Klassifizierung - Gütesiegel
Classification - quality rating

Adresse
Adresse
Address

Nombre de chambres
Anzahl der Zimmer
Number of rooms

Situation sur la carte
Lage auf der Karte
Situation on the map

NOM DE L'HÔTEL ** C3 | 45

Adresse

Téléphone
Fax
Site internet
E-mail

Chambres / Zimmer / Rooms: **Capacité**

P. déjeuner / Frühstück / Breakfast: **Tarif**

Capacité / Kapazität / Capacity: **Capacité salle de réunion**

Salle de réunion / Konferenz Raum / Conference room: **Nombre de salles**

Prix / Preis / Prices: **Mini - Maxi**

Nombre de salles de réunion et capacité
Konferenzräume und Kapazität
Conference rooms and capacity

Prix mini-maxi par chambre double
Petit-déjeuner: **prix par personne**

Nettopreis mini-maxi pro Doppelzimmer
Frühstück: Preis pro Person
Breakfast: price per person

Confort
Komfort
Comfort

CHAMBRES D'HÔTES

GÄSTEZIMMER

GUEST ROOMS (B&B)

Classification - Label
Klassifizierung - Gütesiegel
Classification - quality rating

Adresse
Adresse
Address

Langue parlée
Gesprochene
Sprachen
Language spoken

Nombre de chambre, capacité
Zahl der Zimmer,
Kapazität
Number of rooms, capacity

Situation sur la carte
Lage auf der Karte
Situation on the map

NOM DE LA CHAMBRE bbb L12

Adresse

Contact propriétaire: 🇩🇪 🇬🇧
Prénom NOM
Téléphone
Site internet
E-mail

Capacité
Gare: **Distance et nom**
Commentaire

Chambre	Description	Lit 1 personne	Lit 2 personnes	Convertible 1 pers.	Convertible 2 pers.	Prix
Chambre 1			1			Mini - Maxi
Chambre 2			3			Mini - Maxi
Chambre 3		1		1		Mini - Maxi

Confort
Komfort
Comfort

Répartition des lits
Bettenaufteilung
Bedding configuration

Prix nuit petit-déjeuner
compris sur la base de 1 ou 2 personnes
Übernachtungspreis inkl. Frühstück für 1 bzw. 2 Personen
Price per night on the basis of 1 or 2 people (breakfast included)

COMMENT LIRE LES SYMBOLES

> WIE LESEN SIE DIE SYMBOLE

> HOW TO READ THE SYMBOLS



À L'HÔTEL

IM HOTEL
IN HOTELS



Chambre familiale
Familienzimmer
Family rooms



Animaux admis gratuitement
Haustiere gestattet, ohne Aufpreis
Pets allowed free of charge



Supplément animaux
Aufpreis für Haustiere
Supplement for pets
5 €



Climatisation
Klimaanlage
Air Conditioning



Ascenseur
Aufzug
Lift



Parking privé
Privatparkplatz
Private parking
5 €



Garage privé
Privatgarage
Private garage
5 €



Garage vélo
Garage für Fahrräder
Bike garage



Restaurant



Groupes acceptés
Gruppen zugelassen
Groups accepted



Salle de remise en forme
Fitnessraum
Fitness



Sauna / Hammam / Jacuzzi



Spa / Soins
Whirlpool / Wellness-Angebote
Spa / beauty



Piscine couverte
Hallenschwimmbad
Indoor pool



Piscine non couverte
Freibad
Outdoor pool



Wi-fi



Chèques vacances acceptés



Label national "Tourisme et Handicap"
Staatliches Gütesiegel
"Tourismus und Behinderung"
National label "Tourism and Disability"



Handicapé moteur
Körperliche Behinderung
Physical disability



Handicapé mental
Geistige Behinderung
Mental disability



Handicapé auditif
Hörbehinderung
Hearing disability



Handicapé visuel
Sehbehinderung
Visual disability

Symboles identiques pour les meublés et chambres d'hôtes
Identische Symbole für Ferienwohnungen und Gästezimmer

Identical symbols for furnished apartments and guest rooms (B&B)

REGENT PETITE FRANCE & SPA *****

C4 | 1



5 rue des Moulins
67000 **Strasbourg**
Tél. : 03 88 76 43 43
Fax. : 03 88 76 43 76
www.regent-petite-france.com
info@regent-petite-france.com

Chambres / Zimmer / Rooms : **75** | P. déjeuner / Frühstück / Breakfast : **27 €**
Salle de réunion / Konferenz Raume / Conference room : **4** | Capacité / Kapazität / Capacity : **273**



Prix / Preis / Price : **199 € - 1395 €**



BEST WESTERN PLUS MONOPOLE METROPOLE *****

B3 | 5

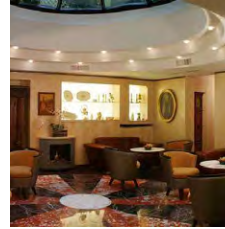

16 rue Kuhn
67000 **Strasbourg**
Tél. : 03 88 14 39 14
Fax. : 03 88 32 82 55
www.bw-monopole.com
infos@bw-monopole.com

Chambres / Zimmer / Rooms : **81** | P. déjeuner / Frühstück / Breakfast : **10 €**
Salle de réunion / Konferenz Raume / Conference room : | Capacité / Kapazität / Capacity : **51**

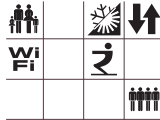

Prix / Preis / Price : **99 € - 280 €**



SOFITEL STRASBOURG GRANDE ILE *****

C3 | 2



4 place St.Pierre-le-Jeune
67000 **Strasbourg**
Tél. : 03 88 15 49 00
Fax. : 03 88 15 49 99
www.sofitel-strasbourg.com
H0568@sofitel.com

Chambres / Zimmer / Rooms : **150** | P. déjeuner / Frühstück / Breakfast : **27 €**
Salle de réunion / Konferenz Raume / Conference room : **11** | Capacité / Kapazität / Capacity : **120**



Prix / Preis / Price : **148 € - 1600 €**



BOMA *****

C3 | 6

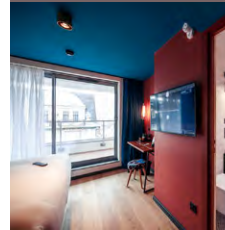

7 rue du 22 Novembre
67000 **Strasbourg**
Tél. : 03 90 00 00 10
Fax. : 03 90 00 00 15
www.boma-hotel.com
hello@boma-hotel.com

Chambres / Zimmer / Rooms : **103** | P. déjeuner / Frühstück / Breakfast : **18 €**
Salle de réunion / Konferenz Raume / Conference room : **1** | Capacité / Kapazität / Capacity : **24**

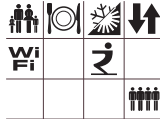

Prix / Preis / Price : **109 € - 479 €**



ATHENA SPA *****

A3 | 3

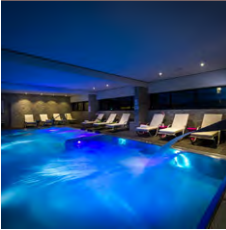

1 rue Armande Béjart
67200 **Strasbourg**
Tél. : 03 88 30 10 30
Fax. : 03 88 30 83 50
www.athenaspahotel.com
contact@athenaspahotel.com

Chambres / Zimmer / Rooms : **92** | P. déjeuner / Frühstück / Breakfast : **16 €**
Salle de réunion / Konferenz Raume / Conference room : **5** | Capacité / Kapazität / Capacity : **79**



Prix / Preis / Price : **99 € - 165 €**



BOUCLIER D'OR (LE) *****

C4 | 7



1 rue du Bouclier
67000 **Strasbourg**
Tél. : 03 88 13 73 55
Fax. : 03 88 13 73 89
www.lebouclierdor.com
contact@lebouclierdor.com

Chambres / Zimmer / Rooms : **22** | P. déjeuner / Frühstück / Breakfast : **22 €**
Salle de réunion / Konferenz Raume / Conference room : **1** | Capacité / Kapazität / Capacity : **20**

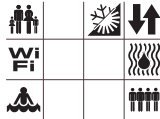

Prix / Preis / Price : **156 € - 690 €**



BEAUCOUR *****

D4 | 4



5 rue des Bouchers
67000 **Strasbourg**
Tél. : 03 88 76 72 00
Fax. : 03 88 76 72 60
www.hotel-beaucour.com
info@hotel-beaucour.com

Chambres / Zimmer / Rooms : **49** | P. déjeuner / Frühstück / Breakfast : **13,50 €**
Salle de réunion / Konferenz Raume / Conference room : **3** | Capacité / Kapazität / Capacity : **82**

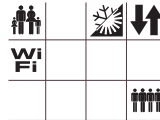

Prix / Preis / Price : **164 € - 209 €**



COUR DU CORBEAU *****

D4 | 8

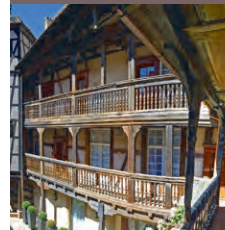

6-8 rue des Couples
67000 **Strasbourg**
Tél. : 03 90 00 26 26
Fax. : 03 90 00 26 36
www.cour-corbeau.com
info@cour-corbeau.com

Chambres / Zimmer / Rooms : **63** | P. déjeuner / Frühstück / Breakfast : **25 €**
Salle de réunion / Konferenz Raume / Conference room : **1** | Capacité / Kapazität / Capacity : **12 à 30 selon configuration**

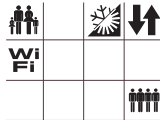

Prix / Preis / Price : **183 € - 695 €**



D **** **C2 | 9**



15 rue du Fossé des Treize
67000 **Strasbourg**
Tél. : 03 88 15 13 67
Fax. : 03 90 41 89 17
www.hotel-d.fr
sleep@hoteld.fr

Chambres / Zimmer / Rooms : **37** | P. déjeuner / Frühstück / Breakfast : **16 €**

Salle de réunion / Konferenz Raume / Conference room : | Capacité / Kapazität / Capacity :

Prix / Preis / Price : **109 € - 419 €**

Icons: Family, Wi-Fi, Dog, Car, Bicycle, Wheelchair, Stairs, Group, No Pets, No Smoking, No Alcohol

EUROPE BY HAPPY CULTURE (DE L') **** **C3 | 13**



38 rue du Fossé des Tanneurs
67000 **Strasbourg**
Tél. : 03 88 32 17 88
Fax. : 03 88 75 65 45
www.hotel-europe.com
info@hotel-europe.com

Chambres / Zimmer / Rooms : **60** | P. déjeuner / Frühstück / Breakfast : **15 €**

Salle de réunion / Konferenz Raume / Conference room : **2** | Capacité / Kapazität / Capacity : **50**

Prix / Preis / Price : **85 € - 450 €**

Icons: Family, Wi-Fi, Dog, Car, Bicycle, Wheelchair, Stairs, Group, No Pets, No Smoking, No Alcohol

DIANA DAUPHINE **** **D4 | 10**



30 rue de la 1ère Armée
67000 **Strasbourg**
Tél. : 03 88 36 26 61
Fax. : 03 88 35 50 07
www.hotel-diana-dauphine.com
info@hotel-diana-dauphine.com

Chambres / Zimmer / Rooms : **46** | P. déjeuner / Frühstück / Breakfast : **15 €**

Salle de réunion / Konferenz Raume / Conference room : | Capacité / Kapazität / Capacity :

Prix / Preis / Price : **79 € - 219 €**

Icons: Family, Wi-Fi, Dog, Car, Bicycle, Wheelchair, Stairs, Group, No Pets, No Smoking, No Alcohol

GUTENBERG **** **C4 | 14**



31 rue des Serruriers
67000 **Strasbourg**
Tél. : 03 88 32 17 15
Fax. : 03 88 75 76 67
www.hotel-gutenberg.com
info@hotel-gutenberg.com

Chambres / Zimmer / Rooms : **42** | P. déjeuner / Frühstück / Breakfast : **15 €**

Salle de réunion / Konferenz Raume / Conference room : | Capacité / Kapazität / Capacity :

Prix / Preis / Price : **89 € - 205 €**

Icons: Family, Wi-Fi, Dog, Car, Bicycle, Wheelchair, Stairs, Group, No Pets, No Smoking, No Alcohol

DRAGON (DU) **** **C4 | 11**



12 rue du Dragon
67000 **Strasbourg**
Tél. : 03 88 35 79 80
Fax. : 03 88 25 78 95
www.dragon.fr
sleep@dragon.fr

Chambres / Zimmer / Rooms : **36** | P. déjeuner / Frühstück / Breakfast : **15 €**

Salle de réunion / Konferenz Raume / Conference room : | Capacité / Kapazität / Capacity :

Prix / Preis / Price : **89 € - 230 €**

Icons: Family, Wi-Fi, Dog, Car, Bicycle, Wheelchair, Stairs, Group, No Pets, No Smoking, No Alcohol

HANNONG HOTEL AND WINE BAR **** **C3 | 15**



15 rue du 22 Novembre
67000 **Strasbourg**
Tél. : 03 88 32 16 22
Fax. : 03 88 22 63 87
www.hotel-hannong.com
info@hotel-hannong.com

Chambres / Zimmer / Rooms : **72** | P. déjeuner / Frühstück / Breakfast : **16 €**

Salle de réunion / Konferenz Raume / Conference room : **6** | Capacité / Kapazität / Capacity : **123**

Prix / Preis / Price : **99 € - 399 €**

Icons: Family, Wi-Fi, Dog, Car, Bicycle, Wheelchair, Stairs, Group, No Pets, No Smoking, No Alcohol

ETTENHEIM **** **C4 | 12**



3 place de l'Hôpital
67000 **Strasbourg**
Tél. : 03 88 24 90 70
Fax. : 09 72 36 00 06
www.hotel-ettenheim-strasbourg.fr
reservation@hotel-ettenheim-strasbourg.fr

Chambres / Zimmer / Rooms : **9** | P. déjeuner / Frühstück / Breakfast : **15 €**

Salle de réunion / Konferenz Raume / Conference room : **2** | Capacité / Kapazität / Capacity : **17**

Prix / Preis / Price : **170 € - 310 €**

Icons: Family, Wi-Fi, Dog, Car, Bicycle, Wheelchair, Stairs, Group, No Pets, No Smoking, No Alcohol

HARAS (LES) **** **C4 | 16**



23 rue des Glacières
67000 **Strasbourg**
Tél. : 03 90 20 50 00
Fax. : 03 90 20 50 10
www.les-haras-hotel.com
info@les-haras-hotel.com

Chambres / Zimmer / Rooms : **55** | P. déjeuner / Frühstück / Breakfast : **24 €**

Salle de réunion / Konferenz Raume / Conference room : **3** | Capacité / Kapazität / Capacity : **40 à 99 selon configuration**

Prix / Preis / Price : **158 € - 609 €**

Icons: Family, Wi-Fi, Dog, Car, Bicycle, Wheelchair, Stairs, Group, No Pets, No Smoking, No Alcohol

HILTON STRASBOURG ****

D1 | 17

Avenue Herrenschmidt
67000 **Strasbourg**
Tél. : 03 88 37 10 10
Fax. : 03 88 36 83 27
www.strasbourg.hilton.com
info@hiltonstrasbourg.com

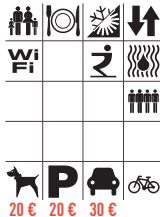

Chambres / Zimmer /
Rooms : **245**

P. déjeuner / Frühstück /
Breakfast : **25 €**

Salle de réunion / Konferenz
Raume / Conference room : **14**

Capacité / Kapazität / Capacity :
600

Prix / Preis / Price :
109 € - 245 €



MERCURE STRASBOURG GARE CENTRALE ****

B3 | 21



14-15 place de la Gare
67000 **Strasbourg**
Tél. : 03 88 15 78 15
Fax. : 03 88 15 78 16
www.mercure.com/fr/hotel-2149-hotel-mer-
cure-strasbourg-centre-gare/index.shtml
H2149@accor.com

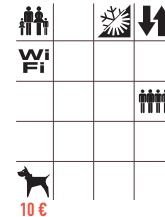

Chambres / Zimmer /
Rooms : **68**

P. déjeuner / Frühstück /
Breakfast : **16,90 €**

Salle de réunion / Konferenz
Raume / Conference room : **1**

Capacité / Kapazität / Capacity :
20

Prix / Preis / Price :
88 € - 239 €



KAIJOO HOTEL BY HAPPYCULTURE ****

C3 | 18

20 rue du Jeu-des-Enfants
67000 **Strasbourg**
Tél. : 03 88 32 37 12
Fax. : 03 88 22 48 08
https://hotel-kaijoo.com
bonjour@hotel-kaijoo.com



Chambres / Zimmer /
Rooms : **66**

P. déjeuner / Frühstück /
Breakfast : **14 €**

Salle de réunion / Konferenz
Raume / Conference room : **2**

Capacité / Kapazität / Capacity :
80

Prix / Preis / Price :
89 € - 270 €



MERCURE STRASBOURG PALAIS DES CONGRES ****

D1 | 22



20 place de Bordeaux
67000 **Strasbourg**
Tél. : 03 88 37 80 00
Fax. : 03 88 37 07 04
www.mercure.com/8818
mercurestrasbourg@alliance-hospitality.com



Chambres / Zimmer /
Rooms : **174**

P. déjeuner / Frühstück /
Breakfast : **20 €**

Salle de réunion / Konferenz
Raume / Conference room : **14**

Capacité / Kapazität / Capacity :
500

Prix / Preis / Price :
99 € - 325 €



MAISON ROUGE ****

C3 | 19

4 rue des Francs-Bourgeois
67000 **Strasbourg**
Tél. : 03 88 32 08 60
Fax. : 03 88 22 43 73
www.maison-rouge.com
info@maison-rouge.com

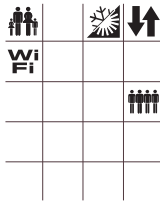

Chambres / Zimmer /
Rooms : **142**

P. déjeuner / Frühstück /
Breakfast : **18 €**

Salle de réunion / Konferenz
Raume / Conference room :

Capacité / Kapazität / Capacity :

Prix / Preis / Price :
110 € - 294 €



NOVOTEL STRASBOURG CENTRE HALLES ****

C3 | 23



Quai Kléber
67000 **Strasbourg**
Tél. : 03 88 21 50 50
Fax. : 03 88 21 50 51
www.novotel.com
h0439@accor.com

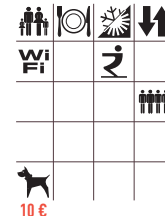

Chambres / Zimmer /
Rooms : **98**

P. déjeuner / Frühstück /
Breakfast : **16,50 €**

Salle de réunion / Konferenz
Raume / Conference room : **4**

Capacité / Kapazität / Capacity :
80

Prix / Preis / Price :
85 € - 300 €



MERCURE STRASBOURG CENTRE ****

C3 | 20

25 rue Thomann
67000 **Strasbourg**
Tél. : 03 90 22 70 70
Fax. : 03 90 22 70 71
www.mercure-strasbourg-centre.com
H1106@accor.com



Chambres / Zimmer /
Rooms : **98**

P. déjeuner / Frühstück /
Breakfast : **17,90 €**

Salle de réunion / Konferenz
Raume / Conference room : **1**

Capacité / Kapazität / Capacity :
6

Prix / Preis / Price :
83 € - 299 €



OKKO HOTELS STRASBOURG CENTRE ****

E4 | 24



46 rue du Bassin d'Austerlitz
67100 **Strasbourg**
Tél. : 03 88 39 80 80
www.okkohotels.com
strasbourg6701@okkohotels.com

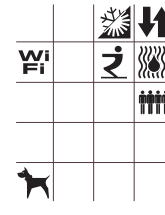

Chambres / Zimmer /
Rooms : **120**

P. déjeuner / Frühstück /
Breakfast : **0 €**

Salle de réunion / Konferenz
Raume / Conference room : **1**

Capacité / Kapazität / Capacity :
6

Prix / Preis / Price :
109 € - 299 €



REGENT CONTADES ****

D3 | 25



8 avenue de la Liberté
67000 **Strasbourg**
Tél. : 03 88 15 05 05
Fax. : 03 88 15 05 15
www.regent-contades.com
info@regent-contades.com

PREMIER
HOTELS

Chambres / Zimmer /
Rooms : **48**

Salle de réunion / Konferenz
Raume / Conference room :

P. déjeuner / Frühstück /
Breakfast : **21 €**

Capacité / Kapazität / Capacity :

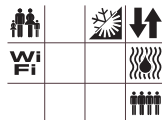

Prix / Preis / Price :
119 € - 764 €

GRUPO
HOTELS

ADONIS STRASBOURG ***

D2 | 29



5 rue de Turenne
67000 **Strasbourg**
Tél. : 03 88 35 19 72
www.adonis-hotel-strasbourg.com
resa@adonis-hotel-strasbourg.com

Chambres / Zimmer /
Rooms : **29**

Salle de réunion / Konferenz
Raume / Conference room :

P. déjeuner / Frühstück /
Breakfast : **10 €**

Capacité / Kapazität / Capacity :



Prix / Preis / Price :
80 € - 155 €

GRUPO
HOTELS

VILLA D'EST ****

C2 | 26

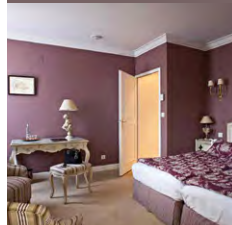

12 rue Jacques Kablé
67000 **Strasbourg**
Tél. : 03 88 15 06 06
Fax. : 03 88 15 06 16
www.hotel-villa-est.com
contact@hotel-villa-est.com

Best
Western
PLUS



Chambres / Zimmer /
Rooms : **46**

Salle de réunion / Konferenz
Raume / Conference room : **2**

P. déjeuner / Frühstück /
Breakfast : **15 €**

Capacité / Kapazität /
Capacity : **89**

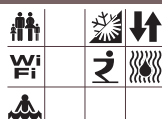

Prix / Preis / Price :
90 € - 290 €

GRUPO
HOTELS

AROK ***

B3 | 30

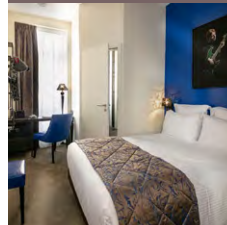

7 place de la Gare
67000 **Strasbourg**
Tél. : 03 88 11 45 00
www.arok-hotel.com
contact@arok-hotel.com

Chambres / Zimmer /
Rooms : **58**

Salle de réunion / Konferenz
Raume / Conference room :

P. déjeuner / Frühstück /
Breakfast : **0 €**

Capacité / Kapazität / Capacity :



Prix / Preis / Price :
96 € - 325 €

GRUPO
HOTELS

XV (DES) ****

G2 | 27

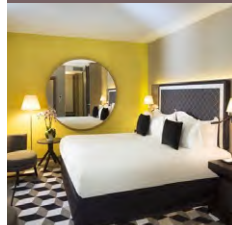

46 rue du Conseil des Quinze
67000 **Strasbourg**
Tél. : 03 88 79 76 10
www.hoteldesxv.com
contact@hoteldesxv.com

Chambres / Zimmer /
Rooms : **10**

Salle de réunion / Konferenz
Raume / Conference room : **1**

P. déjeuner / Frühstück /
Breakfast : **19 €**

Capacité / Kapazität /
Capacity : **10**

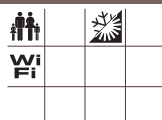

Prix / Preis / Price :
110 € - 360 €

BRISTOL (LE) ***

B3 | 31

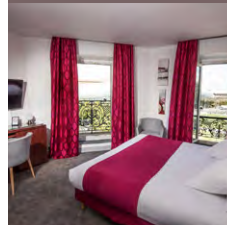

4-5 place de la Gare
67000 **Strasbourg**
Tél. : 03 88 32 00 83
Fax. : 03 88 75 60 78
www.hotel-strasbourg.com
contact@hotel-lebristol.fr

Chambres / Zimmer /
Rooms : **39**

Salle de réunion / Konferenz
Raume / Conference room :

P. déjeuner / Frühstück /
Breakfast : **10 €**

Capacité / Kapazität / Capacity :

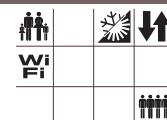

Prix / Preis / Price :
82 € - 200 €

GRUPO
HOTELS

GOLDEN TULIP STRASBOURG CENTRE THE GARDEN ****EC

B2 | 28

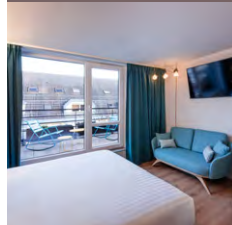

9 rue des Magasins
67000 **Strasbourg**
Tél. : 03 88 10 10 47
http://strasbourg-the-garden.goldentulip.com
info@goldentulipstrasbourcthegarden.com

GOLDEN TULIP

Chambres / Zimmer /
Rooms : **120**

Salle de réunion / Konferenz
Raume / Conference room : **2**

P. déjeuner / Frühstück /
Breakfast : **17 €**

Capacité / Kapazität / Capacity :



Prix / Preis / Price :
90 € - 300 €

GRUPO
HOTELS

CATHEdraLE ***

C3 | 32

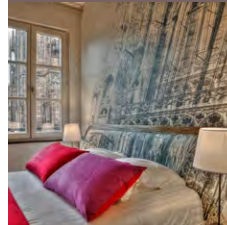

12-13 place de la Cathédrale
67000 **Strasbourg**
Tél. : 03 88 22 12 12
Fax. : 03 88 23 28 00
www.hotel-cathedrale.fr
reservation@hotel-cathedrale.fr

Chambres / Zimmer /
Rooms : **47**

Salle de réunion / Konferenz
Raume / Conference room : **2**

P. déjeuner / Frühstück /
Breakfast : **14 €**

Capacité / Kapazität / Capacity :

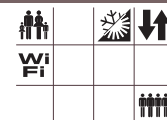

Prix / Preis / Price :
120 € - 290 €

GRUPO
HOTELS

CERF D'OR (AU) ***

C4 | 33

6 place de l'Hôpital
67000 **Strasbourg**
Tél. : 03 88 36 20 05
Fax. : 03 88 36 68 67
www.cerf-dor-strasbourg.fr
reservation@cerf-dor-strasbourg.fr



Chambres / Zimmer / Rooms : **43** | P. déjeuner / Frühstück / Breakfast : **11,50 €**
Salle de réunion / Konferenz Raume / Conference room : **2** | Capacité / Kapazität / Capacity : **32**

Prix / Preis / Price : **75 € - 135 €**



GRILLON (LE) ***

B3 | 37

2 rue Thiergarten
67000 **Strasbourg**
Tél. : 03 88 32 71 88
Fax. : 03 88 32 22 01
www.grillon.com
contact@grillon.com



Chambres / Zimmer / Rooms : **62** | P. déjeuner / Frühstück / Breakfast : **9 €**
Salle de réunion / Konferenz Raume / Conference room : **1** | Capacité / Kapazität / Capacity : **20**

Prix / Preis / Price : **74 € - 130 €**



CHATEAU DE POURTALES ***

G1 | 34

161 rue Mélanie
67000 **Strasbourg**
Tél. : 03 88 45 84 64
Fax. : 03 88 45 84 60
www.chateau-pourtales.eu
info@chateau-pourtales.eu



Chambres / Zimmer / Rooms : **25** | P. déjeuner / Frühstück / Breakfast : **0 €**
Salle de réunion / Konferenz Raume / Conference room : **10** | Capacité / Kapazität / Capacity : **400**

Prix / Preis / Price : **104 € - 170 €**



HOLIDAY INN EXPRESS STRASBOURG CENTRE ***

C5 | 38

Rue de la Corderie
67000 **Strasbourg**
Tél. : 03 88 10 99 99
Fax. : 03 90 20 57 87
www.hiexpress.com
contact@hiexpress.com



Chambres / Zimmer / Rooms : **148** | P. déjeuner / Frühstück / Breakfast : **0 €**
Salle de réunion / Konferenz Raume / Conference room : **1** | Capacité / Kapazität / Capacity : **15 € 12 €**

Prix / Preis / Price : **79 € - 289 €**



COUVENT DU FRANCISCAIN ***

C3 | 35

18 rue du Faubourg de Pierre
67000 **Strasbourg**
Tél. : 03 88 32 93 93
Fax. : 03 88 75 68 46
www.hotel-franciscain.com
info@hotel-franciscain.com



Chambres / Zimmer / Rooms : **42** | P. déjeuner / Frühstück / Breakfast : **11 €**
Salle de réunion / Konferenz Raume / Conference room : **1** | Capacité / Kapazität / Capacity : **18**

Prix / Preis / Price : **76 € - 150 €**



IBIS STRASBOURG CENTRE GARE ***

B3 | 39

10 place de la Gare
67000 **Strasbourg**
Tél. : 03 88 23 98 98
Fax. : 03 88 23 98 99
www.accorhotels.com
H3018@accor.com



Chambres / Zimmer / Rooms : **117** | P. déjeuner / Frühstück / Breakfast : **10,50 €**
Salle de réunion / Konferenz Raume / Conference room : **1** | Capacité / Kapazität / Capacity : **8 €**

Prix / Preis / Price : **85 € - 230 €**



GRAND HOTEL (LE) ***

B3 | 36

12 place de la Gare
67000 **Strasbourg**
Tél. : 03 88 52 84 84
Fax. : 03 88 52 84 00
www.le-grand-hotel.com
info@le-grand-hotel.com



Chambres / Zimmer / Rooms : **92** | P. déjeuner / Frühstück / Breakfast : **0 €**
Salle de réunion / Konferenz Raume / Conference room : **6** | Capacité / Kapazität / Capacity : **180**

Prix / Preis / Price : **79 € - 384 €**



IBIS STRASBOURG CENTRE HALLES ***

C3 | 40

1 rue Sébastopol
67000 **Strasbourg**
Tél. : 03 90 22 46 46
Fax. : 03 90 22 46 47
www.ibishotel.com
H0640@accor.com



Chambres / Zimmer / Rooms : **97** | P. déjeuner / Frühstück / Breakfast : **10,50 €**
Salle de réunion / Konferenz Raume / Conference room : **1** | Capacité / Kapazität / Capacity : **8 €**

Prix / Preis / Price : **79 € - 250 €**



IBIS STRASBOURG CENTRE HISTORIQUE ***

B4 | 41

7 rue de Molsheim
67000 **Strasbourg**
Tél. : 03 90 22 48 70
Fax. : 03 90 22 48 60
www.ibishotel.com
H1428@accor.com

Chambres / Zimmer /
Rooms : **244**
Salle de réunion / Konferenz
Raume / Conference room : **4**

P. déjeuner / Frühstück /
Breakfast : **10,50 €**
Capacité / Kapazität /
Capacity : **61**

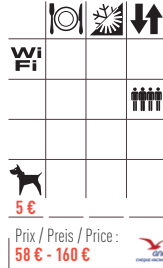

Prix / Preis / Price :
58 € - 160 €

IBIS STYLES STRASBOURG STADE DE LA MEINAU ***

D5 | 45

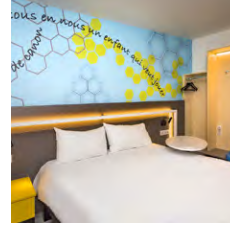

222 avenue de Colmar
67100 **Strasbourg Meinau**
Tél. : 03 88 40 32 33
Fax. : 03 88 39 43 40
www.ibishotel.com
H6202@accor.com

Chambres / Zimmer /
Rooms : **82**
Salle de réunion / Konferenz
Raume / Conference room :

P. déjeuner / Frühstück /
Breakfast : **0 €**
Capacité / Kapazität / Capacity :

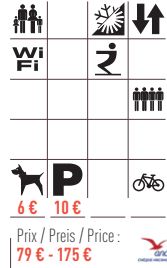

Prix / Preis / Price :
79 € - 175 €

IBIS STRASBOURG CENTRE PETITE FRANCE ***

B3 | 42

18 rue du Faubourg National
67000 **Strasbourg**
Tél. : 03 88 75 10 10
Fax. : 03 88 75 79 60
www.ibishotel.com
H0943@accor.com

Chambres / Zimmer /
Rooms : **98**
Salle de réunion / Konferenz
Raume / Conference room :

P. déjeuner / Frühstück /
Breakfast : **10,50 €**
Capacité / Kapazität / Capacity :



Prix / Preis / Price :
65 € - 230 €

ILL (DE L') ***

D4 | 46

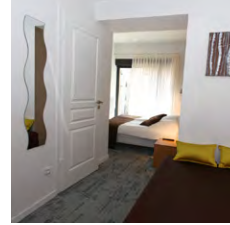

8 rue des Bateliers
67000 **Strasbourg**
Tél. : 03 88 36 20 01
Fax. : 03 88 35 30 03
www.hotel-ill.com
info@hotel-ill.com

Chambres / Zimmer /
Rooms : **31**
Salle de réunion / Konferenz
Raume / Conference room : **1**

P. déjeuner / Frühstück /
Breakfast : **9,90 €**
Capacité / Kapazität / Capacity : **15**

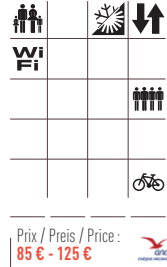

Prix / Preis / Price :
85 € - 125 €

IBIS STYLES STRASBOURG AVENUE DU RHIN ***

F5 | 43

29 avenue Aristide Briand
67100 **Strasbourg**
Tél. : 03 88 60 10 52
Fax. : 03 88 60 22 77
www.ibis.com
H9568@accor.com

Chambres / Zimmer /
Rooms : **85**
Salle de réunion / Konferenz
Raume / Conference room : **1**

P. déjeuner / Frühstück /
Breakfast : **0 €**
Capacité / Kapazität /
Capacity : **20**

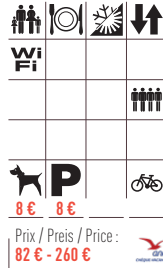

Prix / Preis / Price :
82 € - 260 €

KLEBER (LE) ***

C3 | 47

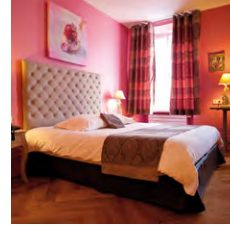

29 place Kléber
67000 **Strasbourg**
Tél. : 03 88 32 09 53
Fax. : 03 88 32 50 41
www.hotel-kleber.com
info@hotel-kleber.com

Chambres / Zimmer /
Rooms : **37**
Salle de réunion / Konferenz
Raume / Conference room :

P. déjeuner / Frühstück /
Breakfast : **10,50 €**
Capacité / Kapazität / Capacity :

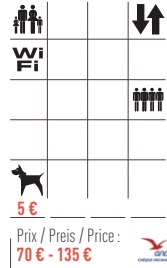

Prix / Preis / Price :
70 € - 135 €

IBIS STYLES STRASBOURG CENTRE GARE ***

B3 | 44

14 rue du Maire Kuss
67000 **Strasbourg**
Tél. : 03 88 22 60 40
Fax. : 03 88 32 22 25
www.ibis.com/6850
H6850@accor.com

Chambres / Zimmer /
Rooms : **48**
Salle de réunion / Konferenz
Raume / Conference room :

P. déjeuner / Frühstück /
Breakfast : **0 €**
Capacité / Kapazität / Capacity :

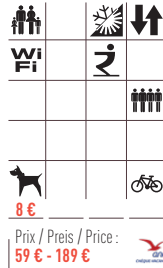

Prix / Preis / Price :
59 € - 189 €

LODGE HOTEL (LE) ***

A3 | 48



10 rue Paul Eluard
67200 **Strasbourg**
Tél. : 03 88 36 00 17
www.strasbourg-lodge-hotel.fr
strasbourg-lodge@brithotel.fr

Chambres / Zimmer /
Rooms : **57**
Salle de réunion / Konferenz
Raume / Conference room : **1**

P. déjeuner / Frühstück /
Breakfast : **12 €**
Capacité / Kapazität / Capacity : **45**

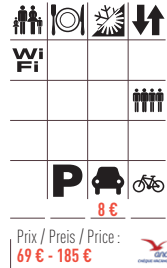

Prix / Preis / Price :
69 € - 185 €

MERCURE STRASBOURG CENTRE PETITE FRANCE ***

B3 | 49

3 rue du Maire Kuss
67000 **Strasbourg**
Tél. : 03 88 32 80 80
Fax. : 03 88 23 05 39
www.mercure.com/1813
H1813@accor.com



Chambres / Zimmer /
Rooms : **63**
Salle de réunion / Konferenz
Raume / Conference room :

P. déjeuner / Frühstück /
Breakfast : **18,50 €**
Capacité / Kapazität / Capacity :

Prix / Preis / Price :
75 € - 280 €



ROSES ***

D3 | 53

7 rue de Zurich
67000 **Strasbourg**
Tél. : 03 88 36 56 95
Fax. : 03 88 35 06 14
www.hotelroses-strasbourg.com
info@hotelroses.fr

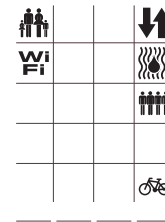

Chambres / Zimmer /
Rooms : **32**
Salle de réunion / Konferenz
Raume / Conference room : **1**

P. déjeuner / Frühstück /
Breakfast : **10,50 €**
Capacité / Kapazität / Capacity :

Prix / Preis / Price :
59 € - 150 €



ORIGAMI ***

A2 | 50

16 rue du Bataillon de Marche 24
67200 **Strasbourg**
Tél. : 03 88 22 02 02
Fax. : 03 90 20 25 87
www.hotel-origami.com
contact@hotel-origami.com



Chambres / Zimmer /
Rooms : **98**
Salle de réunion / Konferenz
Raume / Conference room : **1**

P. déjeuner / Frühstück /
Breakfast : **13 €**
Capacité / Kapazität / Capacity :
12 à 20 selon configuration

Prix / Preis / Price :
79 € - 125 €



ROYAL LUTETIA ***

D2 | 54

2bis rue du Général Rapp
67000 **Strasbourg**
Tél. : 03 88 35 20 45
Fax. : 03 88 35 18 14
www.royal-lutetia.fr
accueil@royal-lutetia.fr

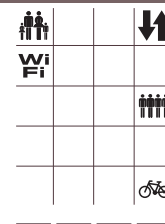

Chambres / Zimmer /
Rooms : **39**
Salle de réunion / Konferenz
Raume / Conference room :

P. déjeuner / Frühstück /
Breakfast : **10 €**
Capacité / Kapazität / Capacity :

Prix / Preis / Price :
72 € - 180 €



PAX ***

B3 | 51

24-26 rue du Faubourg National
67000 **Strasbourg**
Tél. : 03 88 32 14 54
Fax. : 03 88 32 01 16
www.paxhotel.com
info@paxhotel.com

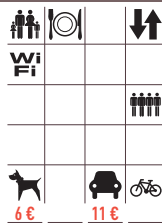

Chambres / Zimmer /
Rooms : **70**
Salle de réunion / Konferenz
Raume / Conference room : **3**

P. déjeuner / Frühstück /
Breakfast : **10 €**
Capacité / Kapazität / Capacity :

Prix / Preis / Price :
59 €



SUISSE ***

D3 | 55

2-4 rue de la Râpe
67000 **Strasbourg**
Tél. : 03 88 35 22 11
Fax. : 03 88 25 74 23
www.hotel-suisse.com
info@hotel-suisse.com

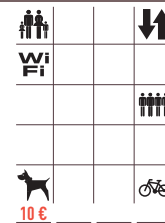

Chambres / Zimmer /
Rooms : **25**
Salle de réunion / Konferenz
Raume / Conference room : **1**

P. déjeuner / Frühstück /
Breakfast : **11,90 €**
Capacité / Kapazität / Capacity :

Prix / Preis / Price :
95 € - 199 €



PRINCES (DES) ***

E3 | 52

33 rue Geiler
67000 **Strasbourg**
Tél. : 03 88 61 55 19
Fax. : 03 88 41 10 92
www.hotel-princes.com
contact@hotel-princes.com

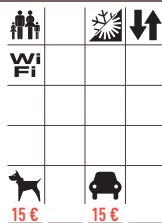

Chambres / Zimmer /
Rooms : **43**
Salle de réunion / Konferenz
Raume / Conference room :

P. déjeuner / Frühstück /
Breakfast : **14 €**
Capacité / Kapazität / Capacity :

Prix / Preis / Price :
67 € - 200 €



VENDOME ***

B3 | 56

9 place de la Gare
67000 **Strasbourg**
Tél. : 03 88 32 45 23
Fax. : 03 88 32 23 02
www.hotel-vendome.com
hotel.vendome1@wanadoo.fr

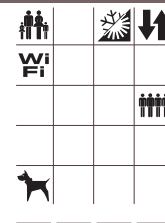

Chambres / Zimmer /
Rooms : **48**
Salle de réunion / Konferenz
Raume / Conference room :

P. déjeuner / Frühstück /
Breakfast : **9 €**
Capacité / Kapazität / Capacity :

Prix / Preis / Price :
62 € - 270 €



VICTORIA ***

B3 | 57

7-9 rue du Maire Kuss
67000 **Strasbourg**
Tél. : 03 88 32 13 06
Fax. : 03 88 32 69 78
www.hotelvictoriastrasbourg.com
hotelvictoria@wanadoo.fr

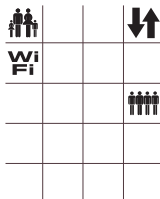

Chambres / Zimmer / Rooms : **46**
Salle de réunion / Konferenz Raume / Conference room :

P. déjeuner / Frühstück / Breakfast : **9 €**
Capacité / Kapazität / Capacity :

Prix / Preis / Price : **60 € - 102 €**



ETC... HOTEL **

C4 | 61

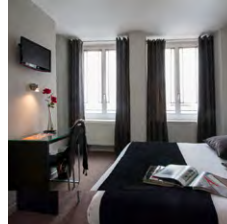

7 rue de la Chaîne
67000 **Strasbourg**
Tél. : 03 88 32 66 60
Fax. : 03 88 75 68 76
www.etc-hotel.com
info@etc-hotel.com

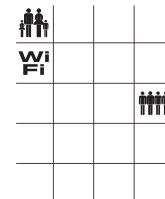

Chambres / Zimmer / Rooms : **35**
Salle de réunion / Konferenz Raume / Conference room :

P. déjeuner / Frühstück / Breakfast : **10 €**
Capacité / Kapazität / Capacity :

Prix / Preis / Price : **57 € - 113 €**



K HOTEL ***EC

A3 | 58

3 allée Cérés
67200 **Strasbourg**
Tél. : 03 88 10 59 60
Fax. : 03 88 10 59 61
www.khotel.fr
contact@khotel.fr



Chambres / Zimmer / Rooms : **120**
Salle de réunion / Konferenz Raume / Conference room : **2**

P. déjeuner / Frühstück / Breakfast : **11 €**
Capacité / Kapazität / Capacity : **50**

Prix / Preis / Price : **55 € - 95 €**



IBIS BUDGET STRASBOURG CENTRE GARE **

B3 | 62



13 place de la Gare
67000 **Strasbourg**
Tél. : 03 88 32 43 78
Fax. : 03 88 32 38 37
www.ibis.com
H3183@accor.com

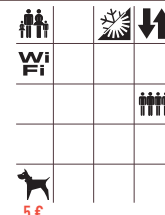

Chambres / Zimmer / Rooms : **82**
Salle de réunion / Konferenz Raume / Conference room :

P. déjeuner / Frühstück / Breakfast : **6,60 €**
Capacité / Kapazität / Capacity :

Prix / Preis / Price : **60 € - 126 €**



COMFORT HOTEL MONTAGNE-VERTE **

A5 | 59

14 rue des Corroyeurs
67200 **Strasbourg Montagne-Verte**
Tél. : 03 88 29 06 06
Fax. : 03 88 29 36 66
www.comfort-strasbourg.com
comfort.fr237@wanadoo.fr

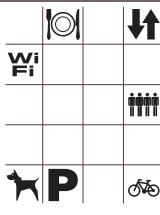

Chambres / Zimmer / Rooms : **66**
Salle de réunion / Konferenz Raume / Conference room : **1**

P. déjeuner / Frühstück / Breakfast : **10 €**
Capacité / Kapazität / Capacity : **60**

Prix / Preis / Price : **49 € - 105 €**



PREMIERE CLASSE STRASBOURG OUEST - ZENITH *

A3 | 63

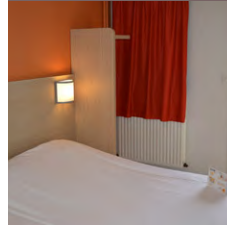

6 rue Cerf Berr
67200 **Strasbourg Hautepierre**
Tél. : 03 88 10 06 16
Fax. : 03 88 10 08 18
www.premiereclasse.fr
strasbourg@premiereclasse.fr

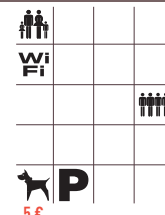

Chambres / Zimmer / Rooms : **82**
Salle de réunion / Konferenz Raume / Conference room :

P. déjeuner / Frühstück / Breakfast : **5,90 €**
Capacité / Kapazität / Capacity :

Prix / Preis / Price : **39 € - 70 €**



ESPLANADE (DE L') **

E3 | 60

1 boulevard Leblois
67000 **Strasbourg**
Tél. : 03 88 61 38 95
www.hotel-esplanade.fr
info@hotel-esplanade.fr

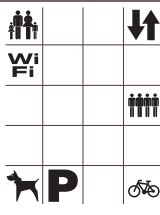

Chambres / Zimmer / Rooms : **50**
Salle de réunion / Konferenz Raume / Conference room :

P. déjeuner / Frühstück / Breakfast : **8,50 €**
Capacité / Kapazität / Capacity :

Prix / Preis / Price : **45 € - 95 €**



CHUT NC

C4 | 64

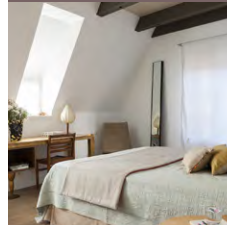

4 rue du Bain aux Plantes
67000 **Strasbourg**
Tél. : 03 88 32 05 06
Fax. : 09 70 62 63 58
www.hote-strasbourg.fr
contact@hotelchut.fr



Chambres / Zimmer / Rooms : **8**
Salle de réunion / Konferenz Raume / Conference room : **1**

P. déjeuner / Frühstück / Breakfast : **12 €**
Capacité / Kapazität / Capacity : **35**

Prix / Preis / Price : **95 € - 165 €**



GRAFFALGAR ^{NC}

B3 | 65

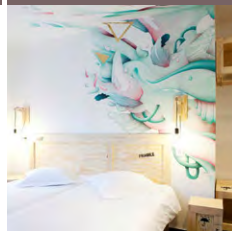

17 rue Déserte
67000 **Strasbourg**
Tél. : 03 88 24 98 40
Fax. : 03 88 32 94 92
www.graffalgar.com
contact@graffalgar.com

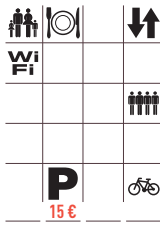

Chambres / Zimmer /
Rooms : **38**
Salle de réunion / Konferenz
Raume / Conference room : **1**

P. déjeuner / Frühstück /
Breakfast : **10 €**
Capacité / Kapazität / Capacity :
50

Prix / Preis / Price :
100 €



IBIS STYLES CENTRE PETITE FRANCE ^{NC}

C3 | 66

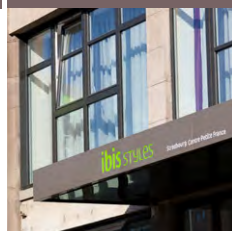

1 quai de Paris
67000 **Strasbourg**
Tél. : 03 88 15 17 17
Fax. : 03 88 15 17 15
www.ibisstyles.com
H9085@accor.com

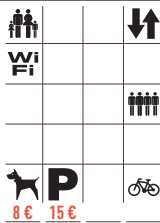

Chambres / Zimmer /
Rooms : **46**
Salle de réunion / Konferenz
Raume / Conference room :

P. déjeuner / Frühstück /
Breakfast : **0 €**
Capacité / Kapazität / Capacity :

Prix / Preis / Price :
70 € - 180 €



PATRICIA ^{NC}

C4 | 67

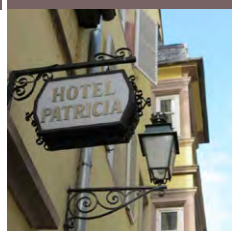

1a rue du Puits
67000 **Strasbourg**
Tél. : 03 88 32 14 60
Fax. : 09 55 94 59 40
www.hotelpatricia.fr
hotelpatricia67@gmail.com

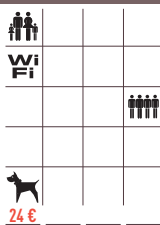

Chambres / Zimmer /
Rooms : **21**
Salle de réunion / Konferenz
Raume / Conference room :

P. déjeuner / Frühstück /
Breakfast : **6,50 €**
Capacité / Kapazität / Capacity :

Prix / Preis / Price :
59 € - 88 €



PAVILLON REGENT PETITE FRANCE ^{NC}

C4 | 68

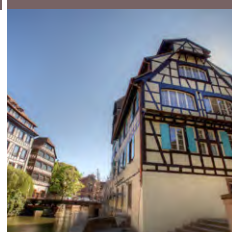

6 rue des Moulins
67000 **Strasbourg**
Tél. : 03 88 76 43 43
Fax. : 03 88 76 43 76
www.pavillon-regent-petite-france.com
info@pavillon-regent-petite-france.com

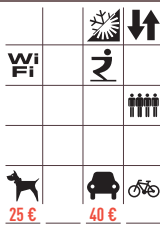

Chambres / Zimmer /
Rooms : **17**
Salle de réunion / Konferenz
Raume / Conference room : **1**

P. déjeuner / Frühstück /
Breakfast : **27 €**
Capacité / Kapazität /
Capacity : **12**

Prix / Preis / Price :
168 € - 564 €



ADAGIO STRASBOURG PLACE KLEBER ****

C3 | 69



4-6 rue de la Haute Montée
67000 **Strasbourg**
Tél. : 03 88 21 38 00
Fax. : 03 88 13 42 71
www.adagio-city.com
H7123@adagio-city.com

Chambres / Zimmer /
Rooms : **57**

Salle de réunion / Konferenz
Raume / Conference room :

P. déjeuner / Frühstück /
Breakfast : **14 €**

Capacité / Kapazität / Capacity :



Prix / Preis / Price :
93 € - 300 €



APPART' CITY STRASBOURG CENTRE ***

B4 | 73

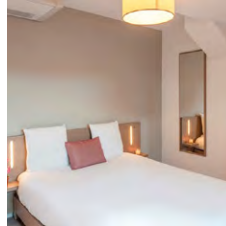

11 rue de Molsheim
67000 **Strasbourg**
Tél. : 03 60 82 52 82
Fax. : 03 88 10 20 81
www.appartcity.com
strasbourg@appartcity.com

Chambres / Zimmer /
Rooms : **104**

Salle de réunion / Konferenz
Raume / Conference room :

P. déjeuner / Frühstück /
Breakfast : **8,50 €**

Capacité / Kapazität / Capacity :



Prix / Preis / Price :
44 € - 177 €



JEAN-SEBASTIEN BACH ****

F2 | 70

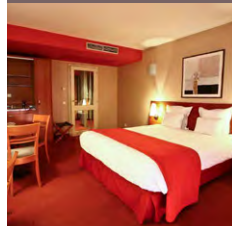

6 boulevard Jean-Sébastien Bach
67000 **Strasbourg**
Tél. : 03 90 41 30 00
Fax. : 03 90 41 31 00
www.bach-strasbourg.com
bachhotel@orange.fr

Chambres / Zimmer /
Rooms : **89**

Salle de réunion / Konferenz
Raume / Conference room :

P. déjeuner / Frühstück /
Breakfast : **17 €**

Capacité / Kapazität / Capacity :



Prix / Preis / Price :
90 € - 240 €



CERISE STRASBOURG ***

D5 | 74

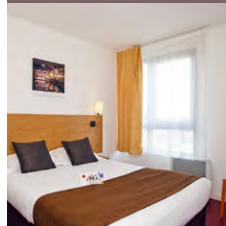

5 rue Job
67100 **Strasbourg**
Tél. : 03 88 40 21 08
Fax. : 03 88 40 26 58
www.cerise-hotels-residences.com
cerise.strasbourg@exhore.fr

Chambres / Zimmer /
Rooms : **134**

Salle de réunion / Konferenz
Raume / Conference room :

P. déjeuner / Frühstück /
Breakfast : **12 €**

Capacité / Kapazität / Capacity :

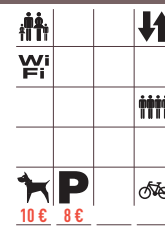

Prix / Preis / Price :
74 € - 120 €



LAGRANGE APART'HOTEL ****

B3 | 71

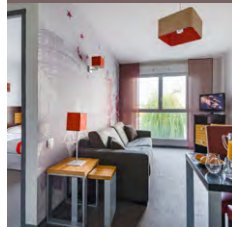

5C boulevard du Président Wilson
67000 **Strasbourg**
Tél. : 03 88 15 22 10
Fax. : 03 88 15 22 11
www.lagrange-city-strasbourg.com
strasbourg@lagrange-city.com

Chambres / Zimmer /
Rooms : **97**

Salle de réunion / Konferenz
Raume / Conference room : **1**

P. déjeuner / Frühstück /
Breakfast : **9 €**

Capacité / Kapazität / Capacity :



Prix / Preis / Price :
75 € - 195 €



CITADINES STRASBOURG KLEBER ***

C3 | 75

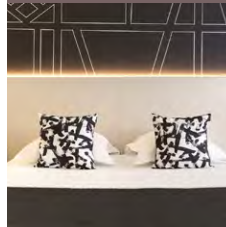

50-54 rue du Jeu-des-Enfants
67000 **Strasbourg**
Tél. : 03 90 22 47 00
Fax. : 03 88 32 47 49
www.citadines.com
strasbourg@citadines.com

Chambres / Zimmer /
Rooms : **107**

Salle de réunion / Konferenz
Raume / Conference room : **5**

P. déjeuner / Frühstück /
Breakfast : **10 €**

Capacité / Kapazität / Capacity :

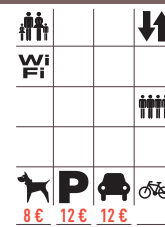

Prix / Preis / Price :
77 € - 354 €



ADAGIO ACCESS PETITE FRANCE ***

B4 | 72

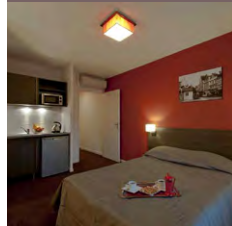

27 rue de Wasselonne
67000 **Strasbourg**
Tél. : 03 90 29 27 00
Fax. : 03 90 29 27 01
www.adagio-city.com
H8446@adagio-city.com

Chambres / Zimmer /
Rooms : **117**

Salle de réunion / Konferenz
Raume / Conference room :

P. déjeuner / Frühstück /
Breakfast : **10 €**

Capacité / Kapazität / Capacity :



Prix / Preis / Price :
79 € - 185 €



NEMEA - ELYPSEO ***

F5 | 76

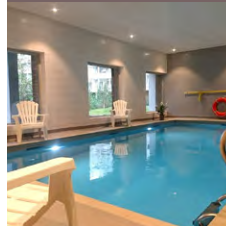

45a avenue du Rhin
67100 **Strasbourg**
Tél. : 03 88 10 12 43
www.nemea-appart-hotel.com
elypseo@nemea.fr

Chambres / Zimmer /
Rooms : **68**

Salle de réunion / Konferenz
Raume / Conference room :

P. déjeuner / Frühstück /
Breakfast : **10 €**

Capacité / Kapazität / Capacity :



Prix / Preis / Price :
50 € - 139 €



RÉSIDENCES HÔTELIÈRES

APARTHOTELS
APARTHOTELS

AUTRES HÉBERGEMENTS

ANDERE ÜBERNACHTUNGSMÖGLICHKEITEN
OTHER ACCOMMODATION

LOUISE ^{NC}

C2 | 77

22 rue de Bouxwiller
67000 **Strasbourg**
Tél. : 03 88 22 42 64
www.mgellogement.fr
louise@mgellogement.fr



Chambres / Zimmer / Rooms : **7** | P. déjeuner / Frühstück / Breakfast : **6 €**
Salle de réunion / Konferenz Räume / Conference room : **1** | Capacité / Kapazität / Capacity : **15**

Prix / Preis / Price : **75 € - 99 €**

AMITEL - GITE DE LA PRESQU'ILE

E5 | 80

11 Presqu'île Malraux
67100 **Strasbourg**
Tél. : 03 69 61 88 00
<http://legitedelapresquile.eu>
daniel.meyer@amitel.eu

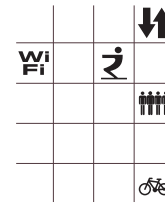

Chambres / Zimmer / Rooms : **17** | P. déjeuner / Frühstück / Breakfast : **0 €**
Salle de réunion / Konferenz Räume / Conference room : | Capacité / Kapazität / Capacity :

Prix / Preis / Price : **85 € - 125 €**

MONTEMPO STRASBOURG GARE ^{NC}

A4 | 78

3 rue de Koenigshoffen
67000 **Strasbourg**
Tél. : 03 88 24 71 17
Fax. : 03 88 24 59 30
www.montempo.fr
montempo.strasbourg@montempo.fr

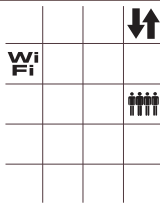

Chambres / Zimmer / Rooms : **124** | P. déjeuner / Frühstück / Breakfast : **6 €**
Salle de réunion / Konferenz Räume / Conference room : | Capacité / Kapazität / Capacity :

Prix / Preis / Price : **40 € - 57 €**

AUBERGE DE JEUNESSE HI STRASBOURG 2 RIVES

H5 | 81

9 rue des Cavaliers
67000 **Strasbourg**
Tél. : 03 88 45 54 20
Fax. : 03 88 45 54 21
www.hifrance.org/auberge-de-jeunesse/strasbourg--2-rives.html
strasbourg@hifrance.org

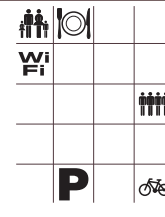

Chambres / Zimmer / Rooms : **68** | P. déjeuner / Frühstück / Breakfast : **4,90 €**
Salle de réunion / Konferenz Räume / Conference room : **3** | Capacité / Kapazität / Capacity : **264**

Prix / Preis / Price : **19 € - 27,40 €**

SEJOURS ET AFFAIRES KLEBER ^{NC}

C3 | 79

16 rue Hannong
67000 **Strasbourg**
Tél. : 03 88 32 64 76
Fax. : 03 88 32 64 85
www.sejours-affaires.com
strasbourg.kleber@sejours-affaires.com

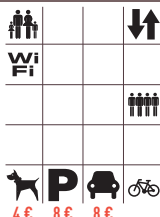

Chambres / Zimmer / Rooms : **55** | P. déjeuner / Frühstück / Breakfast : **8,50 €**
Salle de réunion / Konferenz Räume / Conference room : | Capacité / Kapazität / Capacity :

Prix / Preis / Price : **47 € - 160 €**

CAMPING DE STRASBOURG ****

A5 | 82

9 rue de l'Auberge de Jeunesse
67200 **Strasbourg**
Tél. : 03 88 30 19 96
www.camping-strasbourg.com
info@camping-strasbourg.com

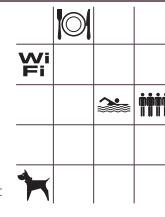

Emplacements / Camping-Plätze / Spaces : **86**
Salle de réunion / Konferenz Räume / Conference room : **1** | Capacité / Kapazität / Capacity : **60**

Chalets (35) / roulottes (4) / mobil-homes (24) / tentes Camper-Ferienwohnungen / Wohnwagen / Wohn-Mobilen / Zelte Holiday accommodation / caravans / mobile homes / tents

Prix / Preis / Price : **17,40 € - 29,50 €**

CIARUS

C2 | 83

7 rue Finkmatt
67000 **Strasbourg**
Tél. : 03 88 15 27 88
Fax. : 03 88 15 27 89
www.ciarus.com
ciarus@ciarus.com

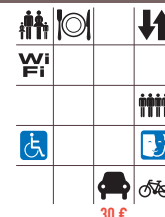

Chambres / Zimmer / Rooms : **91** | P. déjeuner / Frühstück / Breakfast : **8,90 €**
Salle de réunion / Konferenz Räume / Conference room : **5** | Capacité / Kapazität / Capacity : **309**

Prix / Preis / Price : **29 € - 35 €**

HÔTELS

> HOTELS
> HOTELS

EUROMÉTROPOLE DE STRASBOURG

EUROMETROPOLE STRASBOURG
EUROMETROPOLIS OF STRASBOURG

BOEUF (AU) EC

X1



32 rue du Maréchal Foch
67113 **Blaesheim**
Tél. : 03 88 68 68 99
www.hotel-au-boeuf.com
contact@hotel-au-boeuf.com



P. déjeuner / Frühstück /
Breakfast : **11 €**

Chambres / Zimmer /
Rooms : **22**

Salle de réunion / Konferenz
Raume / Conference room : **4**

Capacité / Kapazität / Capacity :
140

Prix / Preis / Price :
79 € - 129 €



Chambres / Zimmer /
Rooms : **22**

Salle de réunion / Konferenz
Raume / Conference room : **4**

Capacité / Kapazität / Capacity :
140

Prix / Preis / Price :
79 € - 129 €



IBIS BUDGET STRASBOURG SUD ILLKIRCH **

X3

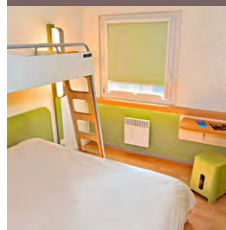

10 rue de l'Ill
67118 **Geispolsheim**
Tél. : 03 90 40 07 68
Fax. : 03 88 40 00 60
www.ibis.com
h2193@accor.com



Chambres / Zimmer /
Rooms : **81**

Salle de réunion / Konferenz
Raume / Conference room :

P. déjeuner / Frühstück /
Breakfast : **6,60 €**

Capacité / Kapazität / Capacity :

Prix / Preis / Price :
60 € - 126 €



Chambres / Zimmer /
Rooms : **81**

Salle de réunion / Konferenz
Raume / Conference room :

P. déjeuner / Frühstück /
Breakfast : **6,60 €**

Capacité / Kapazität / Capacity :

Prix / Preis / Price :
60 € - 126 €



PERE BENOIT ***

W1

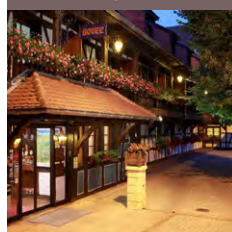

34 route de Strasbourg
67960 **Entzheim**
Tél. : 03 88 68 98 00
Fax. : 03 88 68 64 56
www.hotel-perebenoit.com
resa@hotel-perebenoit.com



Chambres / Zimmer /
Rooms : **60**

Salle de réunion / Konferenz
Raume / Conference room : **2**

P. déjeuner / Frühstück /
Breakfast : **9 €**

Capacité / Kapazität / Capacity :
40

Prix / Preis / Price :
85 € - 115 €



Chambres / Zimmer /
Rooms : **60**

Salle de réunion / Konferenz
Raume / Conference room : **2**

P. déjeuner / Frühstück /
Breakfast : **9 €**

Capacité / Kapazität / Capacity :
40

Prix / Preis / Price :
85 € - 115 €



CAMPANILE ILLKIRCH-GEISPOLSHIM NC

X3



20 rue de l'Ill
67118 **Geispolsheim**
Tél. : 03 88 66 74 77
Fax. : 03 88 67 07 63
www.campanile.com/fr/hotels/campa-
nile-strasbourg-sud-illkirch-geispolsheim
strasbourg.illkirch@campanile.fr



Chambres / Zimmer /
Rooms : **46**

Salle de réunion / Konferenz
Raume / Conference room : **1**

P. déjeuner / Frühstück /
Breakfast : **9,90 €**

Capacité / Kapazität / Capacity :
25

Prix / Preis / Price :
45 € - 110 €



Chambres / Zimmer /
Rooms : **46**

Salle de réunion / Konferenz
Raume / Conference room : **1**

P. déjeuner / Frühstück /
Breakfast : **9,90 €**

Capacité / Kapazität / Capacity :
25

Prix / Preis / Price :
45 € - 110 €



CYGNE (AU) ***

Y3



38 rue de la 1ère Division Blindée
67114 **Eschau**
Tél. : 03 88 64 04 79
Fax. : 03 88 64 33 83
www.cygne-eschau.com
info@cygne-eschau.com



Chambres / Zimmer /
Rooms : **24**

Salle de réunion / Konferenz
Raume / Conference room : **3**

P. déjeuner / Frühstück /
Breakfast : **12 €**

Capacité / Kapazität / Capacity :
118

Prix / Preis / Price :
85 € - 95 €



Chambres / Zimmer /
Rooms : **24**

Salle de réunion / Konferenz
Raume / Conference room : **3**

P. déjeuner / Frühstück /
Breakfast : **12 €**

Capacité / Kapazität / Capacity :
118

Prix / Preis / Price :
85 € - 95 €



EAST HOTEL NC

T3

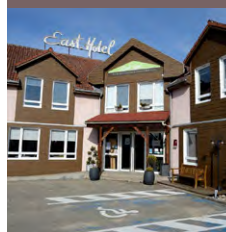

17 route de la Wantzenau
67800 **Hoenheim**
Tél. : 03 88 81 02 10
Fax. : 03 88 81 40 93
www.easthotel67.com
info@easthotel67.com



Chambres / Zimmer /
Rooms : **51**

Salle de réunion / Konferenz
Raume / Conference room : **1**

P. déjeuner / Frühstück /
Breakfast : **8 €**

Capacité / Kapazität / Capacity :
36

Prix / Preis / Price :
35 € - 60 €



Chambres / Zimmer /
Rooms : **51**

Salle de réunion / Konferenz
Raume / Conference room : **1**

P. déjeuner / Frühstück /
Breakfast : **8 €**

Capacité / Kapazität / Capacity :
36

Prix / Preis / Price :
35 € - 60 €



B&B STRASBOURG SUD GEISPOLSHIM **

X1



Rue du 23 Novembre
67118 **Geispolsheim**
Tél. : 08 92 78 80 99
Fax. : 03 88 55 56 00
www.hotelbb.com
bb_4129@hotelbb.com



Chambres / Zimmer /
Rooms : **82**

Salle de réunion / Konferenz
Raume / Conference room :

P. déjeuner / Frühstück /
Breakfast : **6,85 €**

Capacité / Kapazität / Capacity :

Prix / Preis / Price :
52 € - 80 €



Chambres / Zimmer /
Rooms : **82**

Salle de réunion / Konferenz
Raume / Conference room :

P. déjeuner / Frühstück /
Breakfast : **6,85 €**

Capacité / Kapazität / Capacity :

Prix / Preis / Price :
52 € - 80 €



ROI SOLEIL **

V1

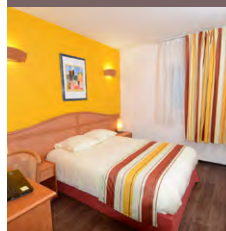

10 rue Joseph Graff
67810 **Holtzheim**
Tél. : 03 90 20 22 22
Fax. : 03 90 20 22 20
www.hotel-roi-soleil.com
strasbourg.holtzheim@hotel-roi-soleil.com



Chambres / Zimmer /
Rooms : **105**

Salle de réunion / Konferenz
Raume / Conference room :

P. déjeuner / Frühstück /
Breakfast : **7,50 €**

Capacité / Kapazität / Capacity :

Prix / Preis / Price :
43 € - 77 €



Chambres / Zimmer /
Rooms : **105**

Salle de réunion / Konferenz
Raume / Conference room :

P. déjeuner / Frühstück /
Breakfast : **7,50 €**

Capacité / Kapazität / Capacity :

Prix / Preis / Price :
43 € - 77 €



7HOTEL&FITNESS ****

X3



550 boulevard Sébastien Brant
Parc d'Innovation
67400 Illkirch Graffenstaden
Tél. : 03 88 40 84 84
Fax. : 03 88 66 22 83
www.7hotel.fr
contact@7hotel.fr



Chambres / Zimmer / Rooms : **139**
Salle de réunion / Konferenz Raume / Conference room : **7**

P. déjeuner / Frühstück / Breakfast : **15 €**
Capacité / Kapazität / Capacity : **580**

Pets: **10 € 12 € 12 €**
Prix / Preis / Price : **79 € - 219 €**



KYRIAD ***

W2

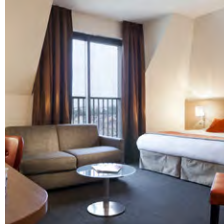

59 rue du Maréchal Foch
67380 Lingolsheim
Tél. : 03 88 76 11 00
Fax. : 03 88 77 39 31
www.kyriad-strasbourg-sud-lingolsheim.fr
reception@kyriad-lingolsheim.com



Chambres / Zimmer / Rooms : **37**
Salle de réunion / Konferenz Raume / Conference room : **3**

P. déjeuner / Frühstück / Breakfast : **10,80 €**
Capacité / Kapazität / Capacity : **50**

Pets: **8 € 6 €**
Prix / Preis / Price : **52 € - 126 €**



ALSACE (D') ***

X3

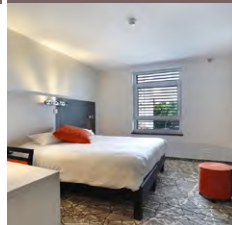

187 route de Lyon
67400 Illkirch Graffenstaden
Tél. : 03 90 40 35 00
Fax. : 03 90 40 35 01
www.hotelsalsace.com
contact@hotelsalsace.com



Chambres / Zimmer / Rooms : **81**
Salle de réunion / Konferenz Raume / Conference room : **7**

P. déjeuner / Frühstück / Breakfast : **12,90 €**
Capacité / Kapazität / Capacity : **205**

Pets: **6 € 6 €**
Prix / Preis / Price : **69 € - 180 €**



ALIZES (LES) ***

Y1



Rue des Vosges
67640 Lipsheim
Tél. : 03 88 59 02 00
Fax. : 03 88 64 21 61
www.hotel-les-alizes.com
contact@hotel-les-alizes.com



Chambres / Zimmer / Rooms : **53**
Salle de réunion / Konferenz Raume / Conference room : **3**

P. déjeuner / Frühstück / Breakfast : **13 €**
Capacité / Kapazität / Capacity : **140**

Pets: **15 €**
Prix / Preis / Price : **101 € - 186 €**



DOMINO (LE) **

X3



1 rue du Rempart
67400 Illkirch Graffenstaden
Tél. : 03 88 79 12 88
Fax. : 03 88 79 23 56
www.hoteldomino.fr
contact@hoteldomino.fr

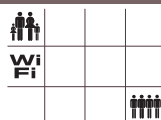

Chambres / Zimmer / Rooms : **23**
Salle de réunion / Konferenz Raume / Conference room :

P. déjeuner / Frühstück / Breakfast : **9 €**
Capacité / Kapazität / Capacity :

Pets: **49 € - 95 €**



TILLEUL (AU) NC

T2

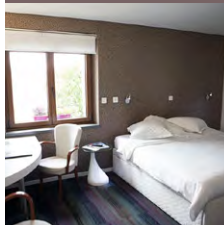

5 rue de Strasbourg
67206 Mittelhausbergen
Tél. : 03 88 56 18 31
www.autilleul.fr
info@autilleul.fr

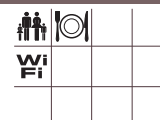

Chambres / Zimmer / Rooms : **22**
Salle de réunion / Konferenz Raume / Conference room :

P. déjeuner / Frühstück / Breakfast : **11 €**
Capacité / Kapazität / Capacity :

Pets: **10 €**
Prix / Preis / Price : **86 € - 100 €**



IBIS STRASBOURG AEROPORT LE ZENITH ***

W2

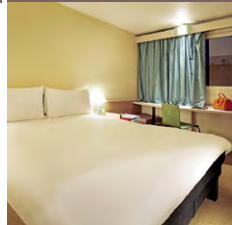

2 rue du Maréchal Foch
67380 Lingolsheim
Tél. : 03 88 77 18 18
Fax. : 03 88 77 22 42
www.ibishotel.com
H1588@accor.com

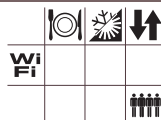

Chambres / Zimmer / Rooms : **81**
Salle de réunion / Konferenz Raume / Conference room : **4**

P. déjeuner / Frühstück / Breakfast : **9,90 €**
Capacité / Kapazität / Capacity : **103**

Pets: **5 € 6 €**
Prix / Preis / Price : **55 € - 120 €**



ROI SOLEIL **

S3

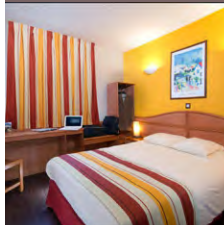

4 rue Thomas Edison
67450 Mundolsheim
Tél. : 03 90 22 23 24
Fax. : 03 90 22 23 23
www.hotel-roi-soleil.com
strasbourg.mundolsheim@hotel-roi-soleil.com

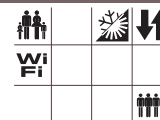

Chambres / Zimmer / Rooms : **105**
Salle de réunion / Konferenz Raume / Conference room :

P. déjeuner / Frühstück / Breakfast : **7,50 €**
Capacité / Kapazität / Capacity :

Pets: **10 €**
Prix / Preis / Price : **43 € - 77 €**



HÔTELS

> HOTELS
> HOTELS

EUROMÉTROPOLE DE STRASBOURG

EUROMETROPOLE STRASBOURG
EUROMETROPOLIS OF STRASBOURG

B&B STRASBOURG SUD OSTWALD **

W2



11 rue Ferdinand Braun
67540 **Ostwald**
Tél. : 08 92 70 75 64
Fax. : 03 88 66 39 90
www.hotelbb.com
bb_0387@hotelbb.com

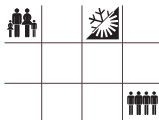

Chambres / Zimmer /
Rooms : **69**
Salle de réunion / Konferenz
Raume / Conference room :

P. déjeuner / Frühstück /
Breakfast : **6,85 €**

Capacité / Kapazität / Capacity :

P
4 €
Prix / Preis / Price :
52 € - 80 €



KEMPFERHOF NC

Y3



351 rue du Moulin
67115 **Plobsheim**
Tél. : 03 88 98 72 72
www.kempferhof.fr
contact@kempferhof.fr



Chambres / Zimmer /
Rooms : **26**
Salle de réunion / Konferenz
Raume / Conference room : **3**

P. déjeuner / Frühstück /
Breakfast : **19 €**

Capacité / Kapazität / Capacity :

P
20 €
Prix / Preis / Price :
98 € - 198 €



CHATEAU DE L'ILE ****

W2



4 quai Heydt
67540 **Ostwald**
Tél. : 03 88 66 85 00
Fax. : 03 88 66 85 49
www.chateau-ile.com
ile@grandesetapes.fr



Chambres / Zimmer /
Rooms : **62**
Salle de réunion / Konferenz
Raume / Conference room : **12**

P. déjeuner / Frühstück /
Breakfast : **24 €**

Capacité / Kapazität / Capacity :

P
18 €
Prix / Preis / Price :
109 € - 835 €



HOLIDAY INN STRASBOURG - NORD ****

U3

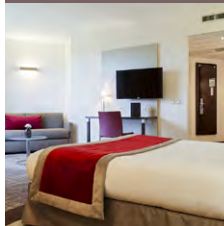

2 avenue de l'Europe
Espace Européen de l'Entreprise
67300 **Schiltigheim**
Tél. : 03 90 22 60 60
Fax. : 03 90 22 60 69
www.ihg.com/holidayinn/hotels/fr/fr/schiltigheim/sxbnd/hoteldetail
reception@histrasbourg-nord.com

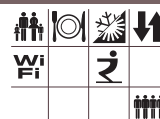

Chambres / Zimmer /
Rooms : **66**
Salle de réunion / Konferenz
Raume / Conference room : **4**

P. déjeuner / Frühstück /
Breakfast : **14 €**

Capacité / Kapazität / Capacity :

P
8 €
Prix / Preis / Price :
69 € - 175 €



MERCURE STRASBOURG AEROPORT ****

W2

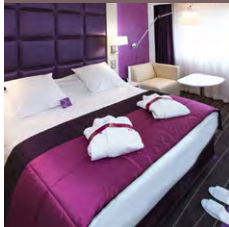

Rue du 23 Novembre
67540 **Ostwald**
Tél. : 03 90 40 51 51
Fax. : 03 90 40 51 59
www.mercure.com
H0369@accor.com

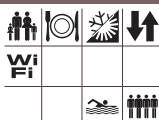

Chambres / Zimmer /
Rooms : **97**
Salle de réunion / Konferenz
Raume / Conference room : **7**

P. déjeuner / Frühstück /
Breakfast : **17 €**

Capacité / Kapazität / Capacity :
130 à 200 selon configuration

P
8 €
Prix / Preis / Price :
89 € - 195 €



FORUM (LE) ***

U3



50 route de Bischwiller
Quartier Palais des Congrès
67300 **Schiltigheim**
Tél. : 03 88 62 55 55
Fax. : 03 88 62 66 02
www.hotel-forum-strasbourg.com
contact@hotel-forum-strasbourg.com



Chambres / Zimmer /
Rooms : **85**
Salle de réunion / Konferenz
Raume / Conference room : **4**

P. déjeuner / Frühstück /
Breakfast : **11 €**

Capacité / Kapazität / Capacity :

P
9 € 6 € 6 €
Prix / Preis / Price :
69 € - 128 €



IBIS LA VIGIE ***

W2

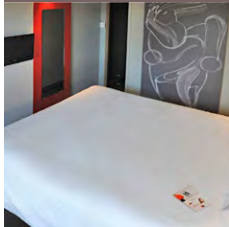

13 rue Ferdinand Braun
67540 **Ostwald**
Tél. : 03 88 55 53 00
Fax. : 03 88 55 53 09
www.ibishotel.com
H2905@accor.com

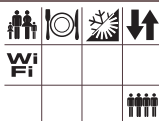

Chambres / Zimmer /
Rooms : **59**
Salle de réunion / Konferenz
Raume / Conference room :

P. déjeuner / Frühstück /
Breakfast : **9,90 €**

Capacité / Kapazität / Capacity :

P
5 €
Prix / Preis / Price :
64 € - 250 €



KYRIAD STRASBOURG PALAIS DES CONGRES ***

U3

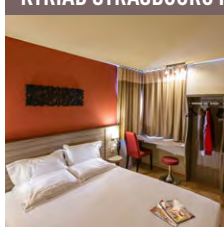

6 avenue Pierre Mendès-France
Quartier Palais des Congrès
67300 **Schiltigheim**
Tél. : 03 88 81 24 44
Fax. : 03 88 62 18 55
www.kyriad-strasbourg-nord-palais-des-congres.fr
strasbourg.pdc@kyriad.fr



Chambres / Zimmer /
Rooms : **120**
Salle de réunion / Konferenz
Raume / Conference room : **4**

P. déjeuner / Frühstück /
Breakfast : **12 €**

Capacité / Kapazität / Capacity :

P
5 € 9 €
Prix / Preis / Price :
69 € - 150 €



HÔTELS

> HOTELS
> HOTELS

ALLEMAGNE

DEUTSCHLAND
GERMANY

HÔTELS

HOTELS
HOTELS

ROI SOLEIL PRESTIGE ****

U3



1 avenue de Londres
67300 **Schiltigheim**
Tél. : 03 67 29 03 00
Fax. : 03 88 62 18 55
www.hotel-roisoleil-strasbourg-prestige.com
strasbourg.prestige@hotel-roi-soleil.com

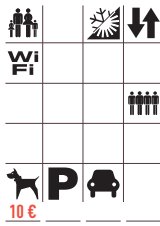

Chambres / Zimmer /
Rooms : **86**
Salle de réunion / Konferenz
Raume / Conference room : **6**

P. déjeuner / Frühstück /
Breakfast : **14 €**
Capacité / Kapazität / Capacity :
15 à 150 selon configuration

Prix / Preis / Price :
59 € - 219 €



GRIESHABER'S REBSTOCK ***

M13



183 Hauptstrasse
D-77694 **Kehl**
Tél. : 0049 7851 91040
Fax. : 0049 7581 78568
www.rebstock-kehl.de
info@rebstock-kehl.de



Chambres / Zimmer /
Rooms : **49**
Salle de réunion / Konferenz
Raume / Conference room : **1**

P. déjeuner / Frühstück /
Breakfast : **0 €**
Capacité / Kapazität / Capacity :
12

Prix / Preis / Price :
110 € - 180 €



B&B STRASBOURG NORD ARTISANS **

T3

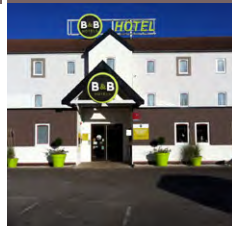

Rue des Artisans
67550 **Vendenheim**
Tél. : 08 92 70 75 63
Fax. : 03 88 20 39 28
www.hotelbb.com
bb_0495@hotelbb.com



Chambres / Zimmer /
Rooms : **70**
Salle de réunion / Konferenz
Raume / Conference room : **1**

P. déjeuner / Frühstück /
Breakfast : **6,85 €**
Capacité / Kapazität / Capacity :
26

Prix / Preis / Price :
55 € - 95 €



GUESTHOUSE 329 NC

M13

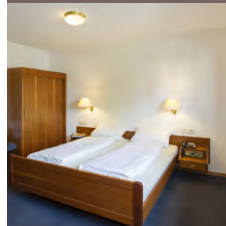

329 Hauptstrasse
D-77694 **Kehl**
Tél. : 0049 7851 994 98 30
Fax. : 0049 7851 48 30 92
www.guesthouse329.de
kontakt@guesthouse329.de



Chambres / Zimmer /
Rooms : **10**
Salle de réunion / Konferenz
Raume / Conference room :

P. déjeuner / Frühstück /
Breakfast :
Capacité / Kapazität / Capacity :

Prix / Preis / Price :
74 € - 79 €



B&B STRASBOURG NORD INDUSTRIE **

R3



15 rue de l'Industrie
67550 **Vendenheim**
Tél. : 08 92 78 80 98
Fax. : 03 88 18 20 00
www.hotelbb.com
bb_0531@hotelbb.com



Chambres / Zimmer /
Rooms : **72**
Salle de réunion / Konferenz
Raume / Conference room :

P. déjeuner / Frühstück /
Breakfast : **6,85 €**
Capacité / Kapazität / Capacity :

Prix / Preis / Price :
55 €



5 TERRES HOTEL & SPA ****

M11

11 place de l'Hôtel de Ville
67140 **Barr**
Tél. : 03 88 08 28 44
www.5terres-hotel.fr
HA7F3@accor.com



Chambres / Zimmer /
Rooms : **27**
Salle de réunion / Konferenz
Raume / Conference room : **1**

P. déjeuner / Frühstück /
Breakfast : **24 €**
Capacité / Kapazität / Capacity :
40

Prix / Preis / Price :
172 € - 495 €



PARC DES CIGOGNES (AU) **

N11



Route de Sélestat
67600 **Kintzheim**
Tél. : 03 88 92 05 94
Fax. : 03 88 82 10 61
www.cigoland.fr
contact@cigoland.fr

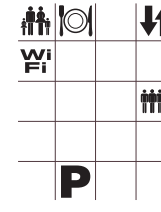

Chambres / Zimmer /
Rooms : **38**
Salle de réunion / Konferenz
Raume / Conference room : **3**

P. déjeuner / Frühstück /
Breakfast : **9 €**
Capacité / Kapazität / Capacity :
375

Prix / Preis / Price :
66 € - 68 €



CRYSTAL ***

M12

41-43 avenue de la Gare
67150 **Erstein**
Tél. : 03 88 64 81 00
Fax. : 03 88 98 11 29
www.hotelcrystal.fr
contact@hotelcrystal.fr

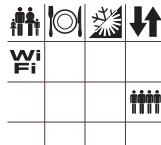

Chambres / Zimmer /
Rooms : **69**
Salle de réunion / Konferenz
Raume / Conference room : **2**

P. déjeuner / Frühstück /
Breakfast : **15 €**
Capacité / Kapazität / Capacity :
140

Prix / Preis / Price :
73 € - 114 €



CLAIRIERE (LA) - BIO ET SPA HOTELS ****

L11

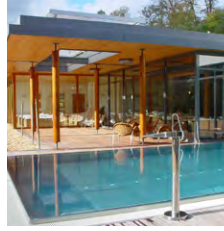

63 route d'Ingwiller
67290 **La Petite Pierre**
Tél. : 03 88 71 75 00
Fax. : 03 88 70 41 05
www.la-clairiere.com
info@la-clairiere.com



Chambres / Zimmer /
Rooms : **50**
Salle de réunion / Konferenz
Raume / Conference room :

P. déjeuner / Frühstück /
Breakfast : **25 €**
Capacité / Kapazität / Capacity :
470

Prix / Preis / Price :
170 € - 310 €



BORDS DE L'ILL (DES) **EC

M12

1 rue du Muhlbach
67150 **Erstein**
Tél. : 03 88 98 03 70
Fax. : 03 88 98 09 49
www.hotel-bords-ill.com
bords-ill@wanadoo.fr

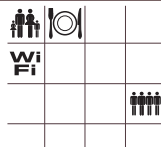

Chambres / Zimmer /
Rooms : **30**
Salle de réunion / Konferenz
Raume / Conference room : **1**

P. déjeuner / Frühstück /
Breakfast : **9,50 €**
Capacité / Kapazität / Capacity :
25

Prix / Preis / Price :
72 € - 79 €



ETOILE (A L') ***

L12



21 rue de la Hey
67170 **Mittelhausen**
Tél. : 03 88 51 28 44
www.hotel-etoile.eu
hotelrestaurant.etoile@wanadoo.fr



Chambres / Zimmer /
Rooms : **31**
Salle de réunion / Konferenz
Raume / Conference room : **3**

P. déjeuner / Frühstück /
Breakfast : **12 €**
Capacité / Kapazität / Capacity :
65

Prix / Preis / Price :
80 € - 105 €



CIGOLAND ***

N11

Route de Sélestat
67600 **Kintzheim**
Tél. : 03 88 92 05 94
Fax. : 03 88 82 10 61
www.cigoland.fr
contact@cigoland.fr

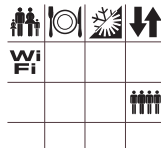

Chambres / Zimmer /
Rooms : **24**
Salle de réunion / Konferenz
Raume / Conference room : **3**

P. déjeuner / Frühstück /
Breakfast : **9 €**
Capacité / Kapazität / Capacity :
375

Prix / Preis / Price :
84 € - 88 €



OURS DE MUTZIG (L') ***

M11



24 place de la Fontaine
67190 **Mutzig**
Tél. : 03 88 47 85 55
Fax. : 03 88 47 85 56
www.lours-de-mutzig.fr
hotel@lours-de-mutzig.fr

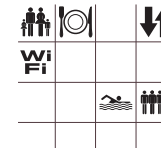

Chambres / Zimmer /
Rooms : **47**
Salle de réunion / Konferenz
Raume / Conference room :

P. déjeuner / Frühstück /
Breakfast : **12 €**
Capacité / Kapazität / Capacity :
130

Prix / Preis / Price :
49 € - 138 €



CHEVAL BLANC (AU) ***

K12



11 rue Principale
67510 **Niedersteinbach**
Tél. : 03 88 09 55 31
Fax. : 03 88 09 50 24
www.hotel-cheval-blanc.fr
contact@hotel-cheval-blanc.fr



Chambres / Zimmer /
Rooms : **29**
Salle de réunion / Konferenz
Raume / Conference room : **1**

P. déjeuner / Frühstück /
Breakfast : **14 €**
Capacité / Kapazität / Capacity :
17

Prix / Preis / Price :
87 € - 108 €



BONNE FRANQUETTE (LA) **

N11



6 place du Marché
67220 **Villé**
Tél. : 03 88 57 14 25
Fax. : 03 88 57 08 15
www.hotel-bonne-franquette.com
bonne-franquette@wanadoo.fr

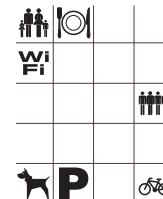

Chambres / Zimmer /
Rooms : **9**
Salle de réunion / Konferenz
Raume / Conference room : **2**

P. déjeuner / Frühstück /
Breakfast : **10 €**
Capacité / Kapazität / Capacity :
40

Prix / Preis / Price :
70 € - 85 €



PREMIERE CLASSE OBERNAI CENTRE GARE **

M11/12

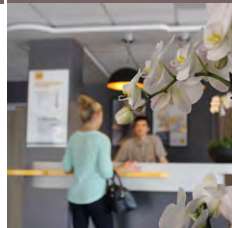

1 rue de Gengenbach
67210 **Obernai**
Tél. : 03 88 18 07 16
www.premiereclasse.fr
obernai@premiereclasse.fr

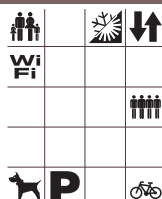

Chambres / Zimmer /
Rooms : **69**
Salle de réunion / Konferenz
Raume / Conference room :

P. déjeuner / Frühstück /
Breakfast : **5,90 €**
Capacité / Kapazität / Capacity :
17

Prix / Preis / Price :
46 €



AUTRES HÉBERGEMENTS ANDERE ÜBERNACHTUNGSMÖGLICHKEITEN OTHER ACCOMMODATION

FERME (A LA) ***

M12



10 rue du Château
67150 **Osthouse**
Tél. : 03 90 29 92 50
Fax. : 03 90 29 92 51
www.hotelalaferme.com
hotelalaferme@wanadoo.fr



Chambres / Zimmer /
Rooms : **15**
Salle de réunion / Konferenz
Raume / Conference room : **1**

P. déjeuner / Frühstück /
Breakfast : **15 €**
Capacité / Kapazität / Capacity :
15

Prix / Preis / Price :
103 € - 210 €

CENTRE DE VACANCES THEODORE MONOD

K11



9 chemin du Laeger
67290 **Ercartswiller**
Tél. : 03 88 01 47 10
Fax. : 03 88 01 05 70
<http://vacances.fondation-sonnenhof.org>
vacances@fondation-sonnenhof.org



Chambres / Zimmer /
Rooms : **12**
Salle de réunion / Konferenz
Raume / Conference room : **1**

P. déjeuner / Frühstück /
Breakfast : **9 €**
Capacité / Kapazität / Capacity :
30

Prix / Preis / Price :
78 € - 140 €



HOTELLERIE DU MONT SAINTE-ODILE **

M11



Mont Sainte Odile
67530 **Ottrott**
Tél. : 03 88 95 80 53
Fax. : 03 88 95 82 96
www.mont-sainte-odile.com
info@mont-sainte-odile.com

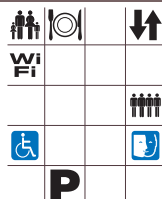

Chambres / Zimmer /
Rooms : **100**
Salle de réunion / Konferenz
Raume / Conference room : **5**

P. déjeuner / Frühstück /
Breakfast : **12 €**
Capacité / Kapazität / Capacity :
290

Prix / Preis / Price :
95 €

VILLA LE RIESACK ***

K12



Route de Jaegerthal
67110 **Niederbronn-les-Bains**
Tél. : 03 88 09 18 60 - 06 80 20 38 39
www.leriesack.fr
leriesack@orange.fr

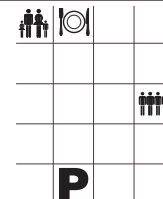

Chambres / Zimmer /
Rooms : **17**
Salle de réunion / Konferenz
Raume / Conference room : **1**

P. déjeuner / Frühstück /
Breakfast :
Capacité / Kapazität / Capacity :
42

Prix / Preis / Price :





























COMMENT LIRE LES SYMBOLES

- > WIE LESEN SIE DIE SYMBOLE
- > HOW TO READ THE SYMBOLS

EN MEUBLÉS OU EN CHAMBRES D'HÔTES

IN FERIENWOHNUNGEN ODER GÄSTEZIMMERN

IN FURNISHED APARTMENTS OR GUEST ROOMS (B&B)

 Balcon Balkon Balcony	 WC séparé Getrenntes WC Separate WC	 Supplément animaux Aufpreis für Haustiere Supplement for pets 5€	  
 Terrasse Terrasse Terrace	 Lave-linge Waschmaschine Washing machine	 Chèques vacances acceptés	Equipements communs à plusieurs hébergements Von mehreren Unterkünften gemeinsam genutzte Ausstattung Facilities shared by several accommodations
 Jardin Garten Garden	 Sèche-linge Wäschetrockner Tumble dryer	 Piscine non couverte Freibad Outdoor pool	
 Salon de jardin Gartenmöbel Garden furniture	 Lave-vaisselle Geschirrspülmaschine Dishwasher	 Parking privé Privatparkplatz Private parking	 Draps Bettwäsche Sheets
 Barbecue Gartengrill Barbecue	 Micro-ondes Mikrowelle Microwave	 Garage privé Privatgarage Private garage	 Linge de toilette Handtücher Bath towels
 Douche Dusche Shower	 TV	 Table d'hôtes Essen beim Gastgeber möglich Lunch/dinner also available	 Linge de maison Heimtextilien Household linen
 Baignoire Badewanne Bath-tub	 Climatisation Klimaanlage Air Conditioning		
 Baignoire + douche Badewanne + Dusche Bath-tub + shower	 Wi-Fi		
 Animaux admis gratuitement Haustiere ohne Aufpreis gestattet Pets allowed free of charge			

★★★ **Classement des meublés de tourisme (étoiles)**
Klassifizierung der Ferienunterkünfte (Sterne)
Holiday apartment classification (stars)

 **Label Clévacances (clés)**
Gütesiegel Clévacances (Schlüssel)
"Clévacances" quality rating (keys)

 **Label Gîtes de France (épis ou CityBreak)**
Gütesiegel Gîtes de France (Ähren oder CityBreak)
"Gîtes de France" quality rating (ears of corn or CityBreak)

EC = en cours de classement
EC = Klassifizierung im Gange
EC = undergoing classification

MEUBLÉS DE TOURISME classés par étoiles



Les meublés de tourisme sont des villas, appartements, ou studios meublés, à l'usage exclusif du locataire, offerts en location à une clientèle de passage qui y effectue un séjour caractérisé par une location à la journée, à la semaine ou au mois, et qui n'y élit pas domicile.

Ils sont classés dans une catégorie allant de 1 à 5 étoiles, selon des critères fixés par un tableau de classement homologué par arrêté ministériel du 2 août 2010, prenant en compte :

- Les équipements et aménagements,
- Les services au client,
- L'accessibilité et le développement durable.

CHAMBRES D'HÔTES

Les chambres d'hôtes sont des chambres meublées situées chez l'habitant, en vue d'accueillir des touristes, à titre onéreux, pour une ou plusieurs nuitées, assorties de prestations telles que la fourniture groupée de la nuitée et du petit-déjeuner, la fourniture du linge de maison, l'accueil assuré par l'habitant. Chaque chambre d'hôte donne accès à une salle d'eau et à un WC.

■ LABELS

Les meublés de tourisme et les chambres d'hôtes répondent à des normes de confort leur permettant d'être labellisés.





CLÉVACANCES

Situées à la campagne, à la montagne ou en ville, les locations Clévacances sont des maisons, des chalets, des appartements ou des studios dans des maisons particulières ou des immeubles. La marque Clévacances est décernée nominativement par logements de 1 à 5 clés, garantissant le confort et le respect d'une charte nationale basé sur 3 types de critères essentiels :

- Environnement
 - Aménagement intérieur
 - Accueil et assistance
-  Confort simple  Excellent niveau de confort et d'équipement
-  Bon confort  Equipements et environnement exceptionnels
-  Très bon confort 

GÎTES DE FRANCE

Le label Gîtes de France correspond aux éléments de confort et d'équipement. L'attribution des épis est effectuée sur la base d'une grille nationale de critères objectifs. Le gîte classé "2 épis" intègre automatiquement les éléments du gîte "1 épi" et ainsi de suite.

-  Appartement ou maison de bon confort, doté(e) d'une cuisine équipée, d'une salle d'eau ou salle de bain, d'un chauffage adapté aux périodes de location proposées.
-  Outre une qualité supérieure de mobilier et de décoration et un équipement complet (électroménager...) ce logis comprend en général un espace loisirs.
-  Gîte très bien agencé, incluant une salle de séjour ou un coin-décente, et proposant un espace loisirs avec salon de jardin et jeux pour enfants.
-  Gîte de très grande qualité, spacieux, situé dans un environnement remarquable avec coin repas et salon, garage ou abri de voiture, lits faits à l'arrivée et espace privatif aménagé avec salon de jardin et jeux pour enfants.



Un hébergement **City Break by Gîtes de France**, c'est le gage de la qualité et du confort des Gîtes de France non plus à la campagne, mais en ville !

Confort

City Break Confort : bâti ancien ou contemporain de qualité, connexion Internet, décoration soignée, équipements fonctionnels et confortables.

Premium

City Break Premium : prestations très haut de gamme et tout confort, bâti de caractère ou historique, connexion Internet, TV LCD, vastes espaces et beaux volumes.

MEUBLÉS DE TOURISME - GÎTES RURAUX

> FERIENWOHNUNGEN UND LÄNDLICHE GITES
> FURNISHED APARTMENTS AND RURAL GITES

STRASBOURG

STRASBURG
STRASBOURG

SAINT-THOMAS

★★★★



C4



1a rue des Cordonniers
67100 **Strasbourg**

Contact propriétaire:

M. et Mme WEICK

Tél : 06 22 23 42 61

www.meuble-saint-thomas-strasbourg.eu
christian.weick@sfr.fr

Lits Séjour Ch.1 Ch.2 Ch.3 Ch.4

1 personne 2

2 personnes 1

Convertible 1 pers.

Convertible 2 pers.

Prix à la semaine (Charges incluses)

630 € à 875 €

Prix à la nuit (Charges incluses)

90 € à 178 €

Services pratiques



oui oui oui



L'APPART DU QUAI

★★★★

C3



2 bis quai Schoepflin
67000 **Strasbourg**

Contact propriétaire:

M. Eric OLTZ

Tél : 06 26 51 90 45

www.lappartduquai.fr
lappartduquai@gmail.com

Lits Séjour Ch.1 Ch.2 Ch.3 Ch.4

1 personne

2 personnes 1 1

Convertible 1 pers.

Convertible 2 pers. 1

Prix à la semaine (Charges non incluses)

550 € à 2000 €

Prix à la nuit (Charges non incluses)

95 € à 320 €

Services pratiques



oui oui oui



LES GITES DES PAS - LOGEMENT DES CERISES

★★★★



V3



50 rue Saint Ignace
67100 **Strasbourg**

Contact propriétaire:

Mme Anne SCHAEFER

Tél : 06 77 56 40 93 - 03 88 79 10 24

www.gites-des-pas-strasbourg.fr
gitesdespas@gmail.com

Lits Séjour Ch.1 Ch.2 Ch.3 Ch.4

1 personne 2

2 personnes 1

Convertible 1 pers.

Convertible 2 pers. 1

Prix à la semaine (Charges incluses)

609 € à 665 €

Prix à la nuit (Charges incluses)

87 € à 95 €

Services pratiques



oui oui oui

BLACK & BLANC

★★★★

C3



2 rue Saint Pierre le Jeune
67000 **Strasbourg**

Contact propriétaire:

Mme Anne ZELER

Tél : 03 88 22 88 22 - 06 86 15 53 08

saisonnier@immoval.com

Lits Séjour Ch.1 Ch.2 Ch.3 Ch.4

1 personne

2 personnes 1

Convertible 1 pers.

Convertible 2 pers. 1

Prix à la semaine (Charges incluses)

585 € à 1300 €

Prix à la nuit (Charges incluses)

130 € à 260 €

Services pratiques



oui oui oui



LES GITES DES PAS - LOGEMENT DES MIRABELLES

★★★★



V3



50 rue Saint Ignace
67100 **Strasbourg**

Contact propriétaire:

Mme Anne SCHAEFER

Tél : 06 77 56 40 93 - 03 88 79 10 24

www.gites-des-pas-strasbourg.fr
gitesdespas@gmail.com

Lits Séjour Ch.1 Ch.2 Ch.3 Ch.4

1 personne

2 personnes 1

Convertible 1 pers.

Convertible 2 pers.

Prix à la semaine (Charges incluses)

420 € à 455 €

Prix à la nuit (Charges incluses)

60 € à 65 €

Services pratiques



oui oui oui

RESIDENCE CATHEDRALE

★★★★

C3

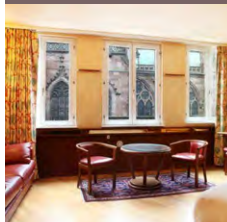

27 place de la Cathédrale
67000 **Strasbourg**

Contact propriétaire:

M. Jean-Marc MURA

Tél : 03 88 22 12 12

www.hotel-cathedrale.fr
reservation@hotel-cathedrale.fr

Lits Séjour Ch.1 Ch.2 Ch.3 Ch.4

1 personne

2 personnes 1

Convertible 1 pers.

Convertible 2 pers.

Prix à la semaine (Charges incluses)

1090 € à 1490 €

Prix à la nuit (Charges incluses)

290 €

Services pratiques



oui oui oui



MEUBLÉS DE TOURISME - GÎTES RURAUX



> FERIENWOHNUNGEN UND LÄNDLICHE GITES
> FURNISHED APARTMENTS AND RURAL GITES

STRASBOURG

STRASBOURG
STRASBOURG

LAMM 4045 ★★★ Premium CityBreak C3

3 rue de la Division Leclerc
67000 **Strasbourg**

Contact propriétaire :  
Mme Marie-Hélène GUICHENUY
Tél : 03 88 75 56 50
www.gites-67.alsace/location-vacances-City-break-Lamm-a-Strasbourg-67G4045.html
alsace@gites67.com

3e étage - 95 m²
3 pièces, 2 chambres, 5 pers.
Gare : 1 km - **Strasbourg**

Location minimum : 2 nuits.
La gestion de ce logement est confiée à Gîtes de France.
Cuisine équipée séparée - Chauffage : Central gaz

Lits Séjour Ch.1 Ch.2 Ch.3 Ch.4

1 personne					
2 personnes		1			
Convertible 1 pers.	1				
Convertible 2 pers.		1			

Prix à la semaine (Charges incluses)
490 € à 600 €

Prix à la nuit (Charges incluses)
125 € à 150 €

Services pratiques   
oui oui oui

LOGIS MELANIE ★★★ G1

69 rue Mélanie
67000 **Strasbourg**

Contact propriétaire :  
M. et Mme Bruno et Myriam LAMBERT
Tél : 06 67 77 04 19
www.logis-melanie.com
contact@logis-melanie.com

2e étage - 70 m²
3 pièces, 2 chambres, 6 pers.
Gare : 7,8 km - **Strasbourg**

Appartement spacieux et lumineux de 70m2 refait à neuf en octobre 2018, équipé pour votre confort (lit softel...). Il se trouve au coeur d'un quartier calme, au 2ème étage d'une maison typique du style de la Robertsau, à proximité des commerces et restaurants. 2 nuits minimum. Cuisine équipée séparée - Chauffage : Central gaz

Lits Séjour Ch.1 Ch.2 Ch.3 Ch.4

1 personne		2			
2 personnes		1			
Convertible 1 pers.					
Convertible 2 pers.	1				

Prix à la semaine (Charges incluses)
500 € à 650 €

Prix à la nuit (Charges incluses)
90 € à 120 €

Services pratiques   
oui oui oui

LE NID DE LA CATHEDRALE 1 ★★★ Premium CityBreak C3

31 rue des Hallebardes
67000 **Strasbourg**

Contact propriétaire : 
M. et Mme Antoine et Solange HEITZ-SCHAAF
Tél : 06 73 32 73 70 - 06 83 06 42 04
<http://nid-cathedrale-strasbourg.fr/>
nid-cathedrale@orange.fr

3e étage - 55 m²
2 pièces, 1 chambre, 4 pers.
Gare : 1,5 km - **Strasbourg**

Immeuble bourgeois du 16e siècle situé au pied de la cathédrale - Proche tram - Non fumeur - Agréé commission européenne - Location minimum : 2 nuits, 260 €. Chauffage : Electrique

Lits Séjour Ch.1 Ch.2 Ch.3 Ch.4

1 personne					
2 personnes		1			
Convertible 1 pers.					
Convertible 2 pers.		1			

Prix à la semaine (Charges incluses)
650 € à 800 €

Prix à la nuit (Charges incluses)
130 € à 180 €

Services pratiques   
oui oui oui

MEUBLE FINK 2 ★★★ C4

2 rue du Bain Finkwiller
67000 **Strasbourg**

Contact propriétaire : 
M. Daniel MARX
Tél : 06 60 85 16 76
daniel.marx@wanadoo.fr

2e étage - 50 m²
3 pièces, 2 chambres, 6 pers.
Gare : 1 km - **Strasbourg**

Ménage de fin de séjour compris - Seuls impératifs : vider poubelles et lave-vaisselle et rassembler le linge - Une cafetière avec capsules est à disposition ainsi qu'un ordinateur fixe - Location minimum : 2 nuits. Cuisine équipée séparée - Chauffage : Electrique

Lits Séjour Ch.1 Ch.2 Ch.3 Ch.4

1 personne					
2 personnes		1	1		
Convertible 1 pers.					
Convertible 2 pers.		1			



Prix à la semaine (Charges incluses)
700 € à 1400 €

Prix à la nuit (Charges incluses)
100 € à 200 €

Services pratiques   
oui oui oui

STRASBOURG APPART - OBERLIN ★★★ C3

30 rue du 22 Novembre
67000 **Strasbourg**

Contact propriétaire :  
3D APPART COTOON ALSACE
Tél : 03 67 84 00 51
www.cotoon.com
info@cotoon.com

4e étage - 70 m²
3 pièces, 2 chambres, 8 pers.
Gare : 0,8 km - **Strasbourg**

L'entrée dans l'appartement se fait de manière automatisée (boîte à code) - Location minimum : 2 nuits (sauf exceptions, nous contacter) - Possibilité de réserver en ligne sur le site internet du propriétaire, paiement sécurisé. Cuisine équipée séparée - Chauffage : Electrique

Lits Séjour Ch.1 Ch.2 Ch.3 Ch.4

1 personne	2	2			
2 personnes					
Convertible 1 pers.					
Convertible 2 pers.	2				

Prix à la semaine (Charges incluses)
800 € à 1600 €

Prix à la nuit (Charges incluses)
120 € à 290 €

Services pratiques   
oui oui oui

LOHKÄS (LE) ★★★ C3

25 rue du Bain aux Plantes
67000 **Strasbourg**

Contact propriétaire :  
Mme Soraya BOUZAR
Tél : 03 88 32 00 83
www.hotel-strasbourg.com
contact@hotel-lebristol.fr

1er étage - 80 m²
3 pièces, 2 chambres, 5 pers.
Gare : 0,8 km - **Strasbourg**

Location minimum : 2 nuits - 10 € pour un jeu supplémentaire de draps, linge de toilette et linge de maison. Chauffage : Electrique - Climatisation réversible

Lits Séjour Ch.1 Ch.2 Ch.3 Ch.4

1 personne					
2 personnes		1	1		
Convertible 1 pers.					
Convertible 2 pers.		1			

Prix à la semaine (Charges incluses)
600 € à 1000 €

Prix à la nuit (Charges incluses)
120 € à 200 €

Services pratiques   
oui oui oui

MEUBLÉS DE TOURISME - GÎTES RURAUX

> FERIENWOHNUNGEN UND LÄNDLICHE GITES
> FURNISHED APARTMENTS AND RURAL GITES

STRASBOURG
STRASBOURG
STRASBOURG

LA MAISON DES ECLUSES ★★★

A5



3 quai du Canal de la Bruche
67200 **Strasbourg**
Contact propriétaire :
M. Jean-Paul HUGEL
Tél : 06 83 83 54 68
www.maisondesecluses.fr
strasbourg-location@orange.fr

Lits Séjour Ch.1 Ch.2 Ch.3 Ch.4

1 personne 2 2

2 personnes

Convertible 1 pers.

Convertible 2 pers.

Prix à la semaine (Charges incluses)

560 € à 840 €

RDC - 90 m²

4 pièces, 2 chambres, 4 pers.
Gare: **4,3 km - Strasbourg**

Chambres équipées de 2 lits pouvant être assemblés sur demande (180x200) - Tarifs sur la base de 2 personnes (suppl/pers au-delà de 2 : 10€/nuit, 56€/semaine) - Spa à votre disposition jusqu'à 23h. Cuisine équipée séparée - Chauffage : Central gaz

Services pratiques



oui oui oui

Prix à la nuit (Charges incluses)

100 € à 150 €

THE LOFT ★★★

E3

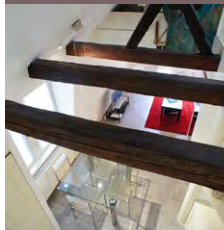

5 place Saint Nicolas aux Ondes
67000 **Strasbourg**
Contact propriétaire :
Mme Nadine KIEFFER
Tél : 06 20 62 35 19
www.bridges067.com
kiefnadine@gmail.com

Lits Séjour Ch.1 Ch.2 Ch.3 Ch.4

1 personne

2 personnes 1

Convertible 1 pers.

Convertible 2 pers. 1

Prix à la semaine (Charges incluses)

600 €

1er étage - 50 m²

2 pièces, 1 chambre, 4 pers.
Gare: **2,5 km - Strasbourg**

Situé dans la Neustadt - ancien Quartier Impérial Allemand classé au Patrimoine Mondial de l'UNESCO - Prix semaine valable hors Marché de Noël et sessions parlementaires - Forfait ménage : 30 €. Cuisine équipée séparée - Chauffage : Central gaz

Services pratiques



oui oui oui

Prix à la nuit (Charges incluses)

110 € à 140 €

CHEZ TANTE GERMAINE ★★★

F1



9 rue du Commandant Reibel
67000 **Strasbourg**
Contact propriétaire :
Mme Pascale MEYER
Tél : 06 31 21 91 95
www.cheztantegermaine.com
cheztantegermaine@orange.fr

Lits Séjour Ch.1 Ch.2 Ch.3 Ch.4

1 personne

2 personnes 1 1

Convertible 1 pers.

Convertible 2 pers.

Prix à la semaine (Charges incluses)

Prix à la nuit (Charges incluses)

89 € à 140 €

1er étage - 60 m²

3 pièces, 2 chambres, 4 pers.
Gare: **5 km - Strasbourg**

Tarif dégressif en fonction du nombre de personnes. Chauffage : Climatisation réversible

Services pratiques



oui oui oui

LE COCON PETITE FRANCE ★★★

C4



1 rue du Bain Finkwiller
67000 **Strasbourg**
Contact propriétaire :
M. et Mme Guillaume et Constance THOMANN
Tél : 06 03 48 97 57
http://lecoconpetitefrance.wixsite.com/home
lecoconpetitefrance@gmail.com

Lits Séjour Ch.1 Ch.2 Ch.3 Ch.4

1 personne

2 personnes 1

Convertible 1 pers.

Convertible 2 pers. 1

Prix à la semaine (Charges incluses)

525 € à 735 €

2e étage - 38,85 m²

2 pièces, 1 chambre, 4 pers.
Gare: **1 km - Strasbourg**

Centre historique - Quartier Petite France - A deux pas des sites touristiques (vieille ville, cathédrale, marchés de Noël) - Appartement coup de coeur, très confortable et au calme - Nombreux services offerts - Restaurants et commerces à proximité immédiate - Très facile d'accès (bus, parkings). Cuisine équipée séparée - Chauffage : Electrique

Services pratiques



oui oui oui

Prix à la nuit (Charges incluses)

75 € à 105 €

MARTINE'S ÔM ★★★

E6



10 rue de Matzenheim
67100 **Strasbourg**
Contact propriétaire :
Mme Martine SCHEERER
Tél : 06 79 72 87 99
www.homelidays.com (ref:6578178)
martines.om67100@gmail.com

Lits Séjour Ch.1 Ch.2 Ch.3 Ch.4

1 personne

2 personnes 1

Convertible 1 pers.

Convertible 2 pers. 1

Prix à la semaine (Charges incluses)

350 € à 500 €

1er étage - 58 m²

2 pièces, 1 chambre, 4 pers.
Gare: **6 km - Strasbourg**

Bel appartement, au calme, à 5 min. du centre ville, proche des transports - Stationnement gratuit - Non fumeur - Location minimum : 3 nuits. Cuisine équipée séparée - Chauffage : Central gaz

Services pratiques



oui oui oui

Prix à la nuit (Charges incluses)

60 € à 90 €

LENALOC ★★★

C3



13 rue Sainte hélène
67000 **Strasbourg**
Contact propriétaire :
Mme Anne-Marie KOLB
Tél : 07 82 02 87 12
contact@lenaloc.fr

Lits Séjour Ch.1 Ch.2 Ch.3 Ch.4

1 personne

2 personnes 1

Convertible 1 pers.

Convertible 2 pers. 1

Prix à la semaine (Charges incluses)

600 € à 1100 €

1er étage - 35 m²

2 pièces, 1 chambre, 4 pers.
Gare: **1 km - Strasbourg**

Location minimum : 3 nuits. Tarif variant en fonction de la période/saison. Tarif dégressif en fonction de la durée du séjour. Chauffage : Electrique

Services pratiques



oui oui oui

Prix à la nuit (Charges incluses)

MEUBLÉS DE TOURISME - GÎTES RURAUX

> FERIENWOHNUNGEN UND LÄNDLICHE GITES
> FURNISHED APARTMENTS AND RURAL GITES

STRASBOURG
STRASBURG
STRASBOURG

MUSCAT ★★★

C4



9 rue de l'Épine
67000 **Strasbourg**

Contact propriétaire : 

Mme Joëlle DANICHER

Tél : 06 68 46 73 15

<http://location-tourisme-muscat-klevenner.business.site>
c-bella@hotmail.fr

1er étage - 38 m²
2 pièces, 1 chambre, 3 pers.
Gare : 1 km - **Strasbourg**

Appartement de caractère dans le vieux Strasbourg, à 2 min. de la cathédrale et des marchés de Noël, dans un ancien hôtel particulier du 18^e siècle - Refait à neuf en 2014 - Lingerie de qualité - Location minimum : 1 nuit - Possibilité location au mois - Ménage de fin de séjour en supplément. Chauffage : Central gaz

Lits Séjour Ch.1 Ch.2 Ch.3 Ch.4

1 personne

2 personnes 1

Convertible 1 pers. 1

Convertible 2 pers.

Services pratiques



Prix à la semaine (Charges incluses)

500 € à 650 €

Prix à la nuit (Charges incluses)

80 € à 120 €

STUDIO DES MUSICIENS ★★  

F3

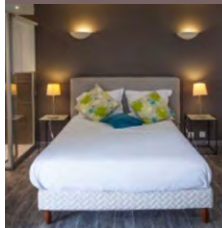

2 rue Waldteufel
67000 **Strasbourg**

Contact propriétaire :  

Mme Anne-France BEFORT

Tél : 03 88 45 39 96 - 06 61 76 67 68

www.studiohotel-strasbourg.eu
annefrance.befort@gmail.com

RDC - 34 m²
1 pièce, 4 pers.
Gare : 1,5 km - **Strasbourg**

Petit appartement situé dans le quartier des musiciens près de l'Orangerie, proche des institutions européennes, du Wacken, du Palais de la Musique et des Congrès, d'Arte et des facultés - Appartement en rez-de-jardin, au calme. Chauffage : Electrique

Lits Séjour Ch.1 Ch.2 Ch.3 Ch.4

1 personne

2 personnes 1

Convertible 1 pers.

Convertible 2 pers. 1

Services pratiques



Prix à la semaine (Charges incluses)

455 € à 650 €

Prix à la nuit (Charges incluses)

70 € à 129 €

MEUBLE DE M. PEROT ★★★

D2



9 boulevard Gambetta
67000 **Strasbourg**

Contact propriétaire : 

M. Pierre PEROT

Tél : 03 88 35 10 16

perot.pierre@neuf.fr

RDC - 25 m²
1 pièce, 2 pers.
Gare : 3 km - **Strasbourg**

Non fumeur - Au parc des Contades - Vue jardin - Proche tram B et E. Cuisine équipée séparée - Chauffage : Climatisation réversible

Lits Séjour Ch.1 Ch.2 Ch.3 Ch.4

1 personne

2 personnes 1

Convertible 1 pers.

Convertible 2 pers. 1

Services pratiques



Prix à la semaine (Charges incluses)

380 € à 500 €

Prix à la nuit (Charges incluses)

65 € à 85 €

LE SAINT FIACRE ★★  

U4



49 rue Saint Fiacre
67000 **Strasbourg**

Contact propriétaire :  

M. Joachim HELMLINGER

Tél : 03 88 31 48 44

www.citybreaklesaintfiacre.fr
joachim.helmlinger@orange.fr

RDC - 75 m²
3 pièces, 2 chambres, 5 pers.
Gare : 5,5 km - **Strasbourg**

Logement aménagé au rez-de-chaussée de la maison du propriétaire située au centre historique du quartier de la Robertsau - Tous commerces à proximité - Location minimum : 2 nuits. Cuisine équipée séparée - Chauffage : Central gaz

Lits Séjour Ch.1 Ch.2 Ch.3 Ch.4

1 personne

2 personnes 1

Convertible 1 pers.

Convertible 2 pers.

Services pratiques



Prix à la semaine (Charges incluses)

395 € à 486 €

Prix à la nuit (Charges incluses)

101 € à 124 €

GÎTE FRANCOISE ET FRANCIS ★★★

C3



16 Grand'Rue
67000 **Strasbourg**

Contact propriétaire :   

M. Francis HAAR

Tél : 03 88 32 06 38

<http://location-strasbourg.haar-rent.com>
hfrancis2@free.fr

RDC - 23 m²
1 pièce, 2 pers.
Gare : 0,6 km - **Strasbourg**

Secteur piétonnier - Petite cour privative - Location minimum : 3 nuits (= 195 €) - Commerces et restaurants à proximité immédiate - Prix selon durée. Chauffage : Electrique

Lits Séjour Ch.1 Ch.2 Ch.3 Ch.4

1 personne

2 personnes 1

Convertible 1 pers.

Convertible 2 pers.

Services pratiques



Prix à la semaine (Charges incluses)

395 €

Prix à la nuit (Charges incluses)

29,33 € à 75 €

LA TOURELLE ★★  

G1



16 rue Adler
67000 **Strasbourg**

Contact propriétaire :  

Mme Claudine JOST

Tél : 06 83 49 13 24

claudine.jost315@orange.fr

2e étage - 68 m²
2 pièces, 1 chambre, 4 pers.
Gare : 5 km - **Strasbourg**

Gîte calme et cosy dans une maison de famille de 1901, proche des institutions européennes, quartier Robertsau (10 min. en tram ou bus du centre-ville) - Proche tous commerces et restaurants - Lit bébé sur demande - Location minimum : 2 nuits. Cuisine équipée séparée - Chauffage : Electrique

Lits Séjour Ch.1 Ch.2 Ch.3 Ch.4

1 personne

2 personnes 1

Convertible 1 pers.

Convertible 2 pers. 1

Services pratiques



Prix à la semaine (Charges incluses)

364 € à 455 €

Prix à la nuit (Charges incluses)

55 € à 95 €

MEUBLÉS DE TOURISME - GÎTES RURAUX

> FERIENWOHNUNGEN UND LÄNDLICHE GITES
> FURNISHED APARTMENTS AND RURAL GITES

STRASBOURG

STRASBURG
STRASBOURG

LE NID DE LA CATHEDRALE 2 ★★

★★



C3



31 rue des Hallebardes
67000 **Strasbourg**

Contact propriétaire:

M. et Mme Antoine et Solange HEITZ-SCHAAF
Tél : 06 73 32 73 70 - 06 83 06 42 04
<http://nid-cathedrale-strasbourg.fr/>
nid-cathedrale@orange.fr

3e étage - 50 m²
3 pièces, 1 chambre, 2 pers.
Gare : 1,5 km - **Strasbourg**

Lumineux duplex au pied de la cathédrale, dans immeuble bourgeois du 16e siècle - Proximité tram - Non fumeur - Agréé commission européenne - Location minimum : 2 nuits, 220 €. Chauffage : Electrique

Lits Séjour Ch.1 Ch.2 Ch.3 Ch.4

1 personne				
2 personnes	1			
Convertible 1 pers.				
Convertible 2 pers.				

Prix à la semaine (Charges incluses)
600 € à 750 €

Prix à la nuit (Charges incluses)
110 € à 140 €

Services pratiques

LE 32 ★★

A1

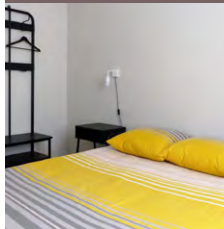

32 rue de la Libération
67200 **Strasbourg**

Contact propriétaire:

M. Philippe BRONNER
Tél : 06 23 58 52 39
strasbourg.loc@gmail.com

RDC - 60 m²
4 pièces, 2 chambres, 4 pers.
Gare : 2 km - **Strasbourg**

Proche gare et centre, bel appartement lumineux rénové en 2017 situé au calme, dans un quartier commerçant très bien desservi en tram et bus. Accès direct au centre, gares SNCF et routière, Zénith. Stationnement facile et gratuit dans la rue. Non fumeur. Location minimum : 2 nuits. Cuisine équipée séparée - Chauffage : Central gaz

Lits Séjour Ch.1 Ch.2 Ch.3 Ch.4

1 personne				
2 personnes	1	1		
Convertible 1 pers.				
Convertible 2 pers.				

Prix à la semaine (Charges incluses)
450 € à 650 €

Prix à la nuit (Charges incluses)
90 € à 140 €

Services pratiques

AU COLIBRI ★★

B3



3 rue Moll
67000 **Strasbourg**

Contact propriétaire:

Mme et M. Elphège et Xavier TIGNEL et DEMARCHE
Tél : 06 82 68 42 35
www.aucolibri.eu
aucolibri.strasbourg@gmail.com

1er étage - 48 m²
2 pièces, 2 chambres, 5 pers.
Gare : 0,230 - **Strasbourg**

Situé dans une rue piétonne, calme et proche de la gare, ce meublé est entièrement équipé, à proximité de toutes commodités, 5mn à pied de la Petite-France. Matériel de puériculture mis à disposition. Location minimum : 2 nuits. Cuisine équipée séparée - Chauffage : Central gaz

Lits Séjour Ch.1 Ch.2 Ch.3 Ch.4

1 personne				
2 personnes	1			
Convertible 1 pers.				
Convertible 2 pers.		1		

Prix à la semaine (Charges incluses)
380 € à 450 €

Prix à la nuit (Charges incluses)
60 € à 100 €

Services pratiques

MEUBLE DE M. WAGNER-CONTIN ★★

E5

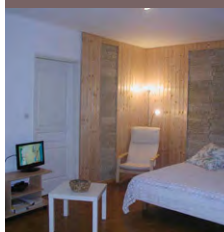

44 rue de Ribeauvillé - Résidence «Le Balzac»
67100 **Strasbourg**

Contact propriétaire:

M. Marc WAGNER-CONTIN
Tél : 06 76 22 86 98
sandystudio67@yahoo.fr

RDC - 48 m²
2 pièces, 1 chambre, 4 pers.
Gare : 3 km - **Strasbourg**

Petits-déjeuners sur demande - Cour intérieure (accès avec clef) - Possibilité lits d'appoint et bébé - Accès direct par tram - Résidence calme. Cuisine équipée séparée - Chauffage : Central fioul

Lits Séjour Ch.1 Ch.2 Ch.3 Ch.4

1 personne				
2 personnes	1			
Convertible 1 pers.		1		
Convertible 2 pers.			1	

Prix à la semaine (Charges incluses)
350 € à 550 €

Prix à la nuit (Charges incluses)
55 € à 110 €

Services pratiques

AU CŒUR DE STRASBOURG ★★

D3



6 rue des Veaux
67000 **Strasbourg**

Contact propriétaire:

Mme Fanny FUCHS
Tél : 06 40 86 84 67
www.guestseason.com
contact@guestseason.com

3e étage - 45 m²
2 pièces, 1 chambre, 5 pers.
Gare : 3 km - **Strasbourg**

Duplex dans immeuble de 1930 - Salon 24 m² avec poutres et cheminée - Vue sur la cathédrale - Possibilité de prestations annexes (repas, navette...) sur demande - Animaux acceptés uniquement sur demande. Chauffage : Central gaz

Lits Séjour Ch.1 Ch.2 Ch.3 Ch.4

1 personne	1			
2 personnes	1			
Convertible 1 pers.				
Convertible 2 pers.		1		

Prix à la semaine (Charges incluses)
400 € à 700 €

Prix à la nuit (Charges incluses)
75 € à 110 €

Services pratiques

AU PIED DU DOME - 2 PIECES ★★

C3

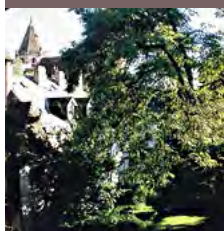

122 Grand'Rue
67000 **Strasbourg**

Contact propriétaire:

M. Dominique KLEIN
Tél : 06 87 68 02 81
www.appartements-tourisme-strasbourg.com
aupieddudome@gmail.com

2e étage - 38 m²
2 pièces, 1 chambre, 4 pers.
Gare : 1 km - **Strasbourg**

Situé en zone piétonne - Vue sur les jardins de St. Thomas - Calme et lumineux (orientation sud) - Location minimum : 3 nuits - Taxe de séjour en sus. Chauffage : Electrique

Lits Séjour Ch.1 Ch.2 Ch.3 Ch.4

1 personne				
2 personnes	1			
Convertible 1 pers.				
Convertible 2 pers.		1		

Prix à la semaine (Charges incluses)
360 € à 410 €

Prix à la nuit (Charges incluses)
75 € à 95 €

Services pratiques

MEUBLÉS DE TOURISME - GÎTES RURAUX

> FERIENWOHNUNGEN UND LÄNDLICHE GITES
> FURNISHED APARTMENTS AND RURAL GITES

STRASBOURG

STRASBOURG
STRASBOURG

GRAND'RUE ★★

C3



93-95 Grand'Rue
67000 **Strasbourg**

Contact propriétaire :  
Mme Fanny FUCHS
Tél : 06 40 86 84 67
www.guestseason.com
contact@guestseason.com

Lits	Séjour	Ch.1	Ch.2	Ch.3	Ch.4
1 personne	2				
2 personnes	1				
Convertible 1 pers.					
Convertible 2 pers.	1				

Prix à la semaine (Charges incluses)
400 € à 700 €

Prix à la nuit (Charges incluses)
75 € à 110 €

Services pratiques   
oui oui oui

C3

MEUBLE DE M. ET MME LAPP ★★



46 rue du Fossé des Tanneurs
67000 **Strasbourg**

Contact propriétaire :  
M. et Mme LAPP
Tél : 03 88 72 47 67 - 06 14 39 18 43
www.gites-meubles.fr
gite67.lapp@free.fr

Lits	Séjour	Ch.1	Ch.2	Ch.3	Ch.4
1 personne					
2 personnes	1				
Convertible 1 pers.					
Convertible 2 pers.					

Prix à la semaine (Charges incluses)
200 € à 360 €

Prix à la nuit (Charges incluses)
80 €

Services pratiques   
oui non non

D3

LA COURTINE ★  



7 rue de la Courtine
67000 **Strasbourg**

Contact propriétaire : 
Mme Marie-Pierre HEITZ-LANDARET
Tél : 06 84 87 41 63
http://lacourtine-location-strasbourg.fr/fr/accueil/
mplandaret@gmail.com

Lits	Séjour	Ch.1	Ch.2	Ch.3	Ch.4
1 personne	2				
2 personnes					
Convertible 1 pers.					
Convertible 2 pers.	1				

Prix à la semaine (Charges incluses)
500 €

Prix à la nuit (Charges incluses)
80 €

Services pratiques   
oui oui oui

OPERA ★  

C4



3 rue des Charpentiers
67000 **Strasbourg**

Contact propriétaire :  
M. et Mme Nicolas et Monique FRITZ
Tél : 03 88 36 28 94 - 06 50 17 36 07
www.fink7.com
mail@fink7.com

Lits	Séjour	Ch.1	Ch.2	Ch.3	Ch.4
1 personne	1	2			
2 personnes					
Convertible 1 pers.					
Convertible 2 pers.					

Prix à la semaine (Charges incluses)
510 € à 600 €

Prix à la nuit (Charges incluses)
120 € à 150 €



Services pratiques   
oui oui oui

ECLUSIER ★  

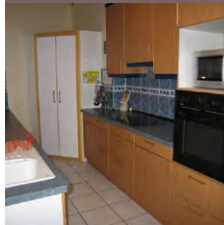
C4



14 rue Finkwiller
67000 **Strasbourg**

Contact propriétaire :  
M. et Mme Nicolas et Monique FRITZ
Tél : 03 88 36 28 94 - 06 50 17 36 07
www.fink7.com
mail@fink7.com

Lits	Séjour	Ch.1	Ch.2	Ch.3	Ch.4
1 personne		2	2		
2 personnes	1				
Convertible 1 pers.		1	1		
Convertible 2 pers.					

Prix à la semaine (Charges incluses)
560 € à 750 €

Prix à la nuit (Charges incluses)
150 € à 250 €

Services pratiques   
oui oui oui

RENAISSANCE ★  

C4



7 quai Finkwiller
67000 **Strasbourg**

Contact propriétaire :  
M. et Mme Nicolas et Monique FRITZ
Tél : 03 88 36 28 94 - 06 50 17 36 07
www.fink7.com
mail@fink7.com

Lits	Séjour	Ch.1	Ch.2	Ch.3	Ch.4
1 personne		1	2		
2 personnes	1				
Convertible 1 pers.					
Convertible 2 pers.					

Prix à la semaine (Charges incluses)
530 € à 650 €

Prix à la nuit (Charges incluses)
120 € à 150 €

Services pratiques   
oui oui oui

MEUBLÉS DE TOURISME - GÎTES RURAUX

> FERIENWOHNUNGEN UND LÄNDLICHE GITES
> FURNISHED APARTMENTS AND RURAL GITES

STRASBOURG



STRASBURG
STRASBOURG

PINSON ★

C4



7 quai Finkwiller
67000 **Strasbourg**

Contact propriétaire :  
M. et Mme Nicolas et Monique FRITZ
Tél : 03 88 36 28 94 - 06 50 17 36 07
www.fink7.com
mail@fink7.com

Lits	Séjour	Ch.1	Ch.2	Ch.3	Ch.4
1 personne		1			
2 personnes		1	1		
Convertible 1 pers.					
Convertible 2 pers.					

1 personne 1
2 personnes 1 1
Convertible 1 pers.
Convertible 2 pers.

Prix à la semaine (Charges incluses)

510 € à 600 €

3e étage - 43 m²

2 pièces, 2 chambres, 5 pers.
Gare : 1 km - **Strasbourg**

Appartement dans immeuble Renaissance - Centre historique : Petite France, église Saint-Thomas, place Gutenberg, Cathédrale, hôpital civil NHC - Accès tram et bus - Non fumeur - Cour intérieure. Chauffage : Electrique

Services pratiques



oui oui oui

Prix à la nuit (Charges incluses)



120 € à 150 €

BAIN AUX PLANTES ★

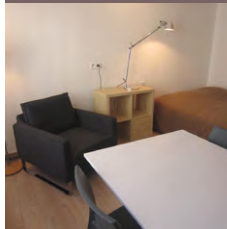
B3



5 rue Adolphe Seyboth
67000 **Strasbourg**

Contact propriétaire :  
Valérie
Tél : 06 09 05 51 75
www.bainauxplantes.simplesite.com
val_kb@yahoo.fr

Lits	Séjour	Ch.1	Ch.2	Ch.3	Ch.4
1 personne					
2 personnes		1			
Convertible 1 pers.					
Convertible 2 pers.					

1 personne
2 personnes 1
Convertible 1 pers.
Convertible 2 pers.

Prix à la semaine (Charges incluses)

300 € à 420 €

2e étage - 23 m²

1 pièce, 2 pers.
Gare : 0,5 km - **Strasbourg**

Studio au coeur de la Petite France, prestations haut de gamme - Commerces et restaurants à proximité immédiate - Parking à 300 mètres - Location minimum : 2 nuits - Noël : 420 € la semaine
Cuisine équipée séparée - Chauffage : Central gaz

Services pratiques



oui oui oui

Prix à la nuit (Charges incluses)

60 €

SUR LES QUAIS - MARTIN ★

C4



3 quai Saint-Nicolas
67000 **Strasbourg**

Contact propriétaire :  
Mme Anja BARSANTI
Tél : 03 88 36 51 09 - 06 63 35 34 77
www.barsanti-gite-strasbourg.com
anjabarsanti@gmail.com

Lits	Séjour	Ch.1	Ch.2	Ch.3	Ch.4
1 personne					
2 personnes		1			
Convertible 1 pers.					
Convertible 2 pers.		1			

1 personne
2 personnes 1
Convertible 1 pers.
Convertible 2 pers. 1

Prix à la semaine (Charges incluses)

400 € à 650 €

1er étage - 60 m²

2 pièces, 1 chambre, 4 pers.
Gare : 1 km - **Strasbourg**

Dans immeuble Renaissance - A 5 min du centre historique : Petite France, église Saint-Thomas, Cathédrale, nouvel hôpital civil - Accès tram et bus - Non fumeur - Cour intérieure - Possibilité garage - Equipement bébé - Location minimum : 3 nuits. Cuisine équipée séparée - Chauffage : Central gaz

Services pratiques



oui oui oui

Prix à la nuit (Charges incluses)

80 € à 120 €

UN BIJOU A STRASBOURG ★

C4



4 rue de l'Epine
67000 **Strasbourg**

Contact propriétaire :
Mme Michèle ASSELIN
Tél : 06 80 32 74 10
www.unbijoustrasbourg.com
michele.asselin@laposte.net

Lits	Séjour	Ch.1	Ch.2	Ch.3	Ch.4
1 personne					
2 personnes		1			
Convertible 1 pers.					
Convertible 2 pers.		1			

1 personne
2 personnes 1
Convertible 1 pers.
Convertible 2 pers. 1

Prix à la semaine (Charges incluses)

2e étage - 45 m²

2 pièces, 1 chambre, 4 pers.
Gare : 1,5 km - **Strasbourg**

Appartement typique au calme, dans une cour intérieure - Immeuble classé dans le centre historique, à 2 min. de la cathédrale et à 5 min. de la Petite France - Location minimum : 2 nuits - Tarif pour 2 personnes, 15 € / personne suppl. Chauffage : Electrique

Services pratiques



oui oui non

Prix à la nuit (Charges incluses)

75 € à 130 €

MEUBLÉS DE TOURISME - GÎTES RURAUX

> FERIENWOHNUNGEN UND LÄNDLICHE GITES
> FURNISHED APARTMENTS AND RURAL GITES

EUROMÉTROPOLE DE STRASBOURG

EUROMETROPOLE STRASBOURG
EUROMETROPOLIS OF STRASBOURG

A L'ARC-EN-CIEL - N°6 - APPARTEMENT ★★★

X1



57 rue du Maréchal Foch
67113 **Blaesheim**

Contact propriétaire:
Mlle Anne SCHADT
Tél : 03 88 68 93 37
www.alarcenciel.net
alarcenciel@wanadoo.fr

Lits	Séjour	Ch.1	Ch.2	Ch.3	Ch.4
1 personne	1	2			
2 personnes	1				

Convertible 1 pers.
Convertible 2 pers.

Prix à la semaine (Charges incluses)
390 € à 450 €

1er étage - 60 m²
3 pièces, 2 chambres, 5 pers.
Gare : 6 km - **Geispolsheim**

Appartement indépendant dans les dépendances d'une ancienne ferme typique dans un petit village à 18 km de Strasbourg - Location minimum : 4 nuits - Tarif dégressif pour les nuitées suivantes - Basse saison = avril, mai, octobre et novembre - Haute saison = juin à septembre + décembre. Cuisine équipée séparée - Chauffage : Central gaz - Electrique

Services pratiques
oui oui oui

Prix à la nuit (Charges incluses)
84 €



A L'ARC-EN-CIEL - N°5 - DUPLEX ★★★

X1



57 rue du Maréchal Foch
67113 **Blaesheim**

Contact propriétaire:
Mlle Anne SCHADT
Tél : 03 88 68 93 37
www.alarcenciel.net
alarcenciel@wanadoo.fr

Lits	Séjour	Ch.1	Ch.2	Ch.3	Ch.4
1 personne	3				
2 personnes	1				

Convertible 1 pers.
Convertible 2 pers.

Prix à la semaine (Charges incluses)
280 €

1er étage - 42 m²
2 pièces, 1 chambre, 4 pers.
Gare : 6 km - **Geispolsheim**

Dans une ferme alsacienne, suite familiale pour 4 personnes, en duplex - Dans un petit village typique, à 18 km au sud de Strasbourg - Location minimum : 3 nuits - Tarif dégressif pour les nuitées suivantes. Chauffage : Central gaz - Electrique

Services pratiques
oui oui oui

Prix à la nuit (Charges incluses)
72 € à 109 €



A L'ARC-EN-CIEL - N°4 - STUDIO ★★★

X1



57 rue du Maréchal Foch
67113 **Blaesheim**

Contact propriétaire:
Mlle Anne SCHADT
Tél : 03 88 68 93 37
www.alarcenciel.net
alarcenciel@wanadoo.fr

Lits	Séjour	Ch.1	Ch.2	Ch.3	Ch.4
1 personne					
2 personnes	1				

Convertible 1 pers.
Convertible 2 pers.

Prix à la semaine (Charges incluses)
210 €

1er étage - 21 m²
1 pièce, 2 pers.
Gare : 6 km - **Geispolsheim**

Une pièce claire avec un grand coin cuisine, pour 2 personnes - Au premier étage d'une ancienne ferme à colombages dans un village à 18 km de Strasbourg - Location minimum : 3 nuits - Tarif dégressif pour les nuitées suivantes. Chauffage : Central gaz - Electrique

Services pratiques
oui oui oui

Prix à la nuit (Charges incluses)
59 €



GITE DE LA BRUCHE ★★★

V2



14 avenue du Général de Gaulle
67201 **Eckbolsheim**

Contact propriétaire:
Mme Sylviane FREY
Tél : 06 37 75 27 95
http://gitedelabruche.wordpress.com/
sylviane.frey@gmail.com

Lits	Séjour	Ch.1	Ch.2	Ch.3	Ch.4
1 personne		2			
2 personnes	1				

Convertible 1 pers.
Convertible 2 pers.

Prix à la semaine (Charges incluses)
450 € à 590 €

2e étage - 65 m²
3 pièces, 2 chambres, 4 pers.
Gare : 4 km - **Strasbourg**

Véritable havre de paix, loin de l'agitation urbaine - Parking gratuit sur voie privée - Produits de base pour bien démarrer votre séjour - Lits faits à l'arrivée - Proche bus, tram, pistes cyclables et toutes commodités - Location minimum : 3 nuits. Cuisine équipée séparée - Chauffage : Electrique

Services pratiques
oui oui oui

Prix à la nuit (Charges incluses)
100 €

GITE DU HERON ★★★

R5

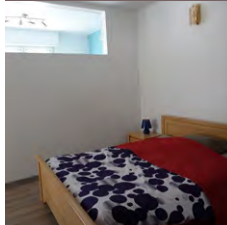

38 rue Hirschfeld
67610 **La Wantzenau**

Contact propriétaire:
M. Jean-Marc BORNERT
Tél : 06 70 38 65 93
mobornert@estvideo.fr

Lits	Séjour	Ch.1	Ch.2	Ch.3	Ch.4
1 personne					
2 personnes	1				

Convertible 1 pers.
Convertible 2 pers.

Prix à la semaine (Charges incluses)
315 € à 380 €

RDC - 44 m²
1 pièce, 1 chambre, 4 pers.
Gare : 1 km - **La Wantzenau**

Confortable gîte, rénové en 2016, à 10 minutes au Nord de Strasbourg - Proche des institutions européennes, du parc des expositions du Wacken - Commerces à 600 m. - Accès centre-ville : bus à 400 m., gare à 1 km - Chambre séparée de la pièce de vie par un rideau - Location minimum : 2 nuits. Chauffage : Pompe à chaleur

Services pratiques
oui oui oui

Prix à la nuit (Charges incluses)
50 € à 60 €

LE JARDIN ★★★★★

W2

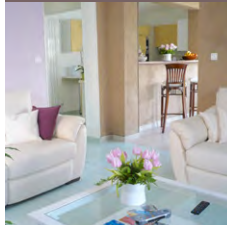

2 rue des Jardins
67380 **Lingolsheim**

Contact propriétaire:
M. et Mme Pierre et Simone SELIG
Tél : 06 88 08 00 47 - 03 88 78 24 32
http://bienvenueaujardin.com
bienvenueaujardin67@gmail.com

Lits	Séjour	Ch.1	Ch.2	Ch.3	Ch.4
1 personne					
2 personnes	1	1			

Convertible 1 pers.
Convertible 2 pers.

Prix à la semaine (Charges incluses)
735 € à 980 €

RDC - 95 m²
4 pièces, 2 chambres, 6 pers.
Gare : 6 km - **Strasbourg**

Aux portes de Strasbourg, dans un cadre de verdure et de fleurs - A proximité : toutes les commodités souhaitées - Location minimum : 3 nuits - Tarif journalier dégressif selon durée du séjour. Cuisine équipée séparée - Chauffage : Central gaz

Services pratiques
oui oui oui

Prix à la nuit (Charges incluses)
185 € à 195 €



MEUBLÉS DE TOURISME - GÎTES RURAUX

> FERIENWOHNUNGEN UND LÄNDLICHE GITES
> FURNISHED APARTMENTS AND RURAL GITES

EUROMÉTROPOLE DE STRASBOURG

EUROMETROPOLE STRASBOURG
EUROMETROPOLIS OF STRASBOURG

MEUBLE DE M. ET MME KOCH ★★★

W2



28 rue Victor Hugo
67380 Lingolsheim

Contact propriétaire :
M. et Mme Jean et Gabrielle KOCH

Tél : 06 08 32 89 18
sites.google.com/view/sweethomealsace/accueil
sweethome.alsace@gmail.com

Lits Séjour Ch.1 Ch.2 Ch.3 Ch.4

1 personne					
2 personnes	1	1			
Convertible 1 pers.					
Convertible 2 pers.					

Prix à la semaine (Charges incluses)
340 € à 460 €

Prix à la nuit (Charges incluses)
50 € à 60 €

RDC - 65 m²

2 pièces, 1 chambre, 5 pers.
Gare : 6 km - **Strasbourg**

Rez-de-jardin dans villa, à 6 km du centre, dans cadre de verdure - Location minimum : 3 nuits - Possibilité de mise à disposition de lit d'appoint. Cuisine équipée séparée - Chauffage : Central gaz

Services pratiques



B&B THE COSY CORNER ★★★

U3



18 rue de Lauterbourg
67300 Schiltigheim

Contact propriétaire :
Mme et M. Valérie et Hervé DREYER

Tél : 06 17 17 29 77
http://the-cosycorner.com
gitecosycorner@gmail.com

Lits Séjour Ch.1 Ch.2 Ch.3 Ch.4

1 personne					
2 personnes	1				
Convertible 1 pers.					
Convertible 2 pers.	1				

Prix à la semaine (Charges incluses)
450 € à 530 €

Prix à la nuit (Charges incluses)
90 € à 130 €

RDC - 47 m²

2 pièces, 1 chambre, 4 pers.
Gare : 3,5 km - **Strasbourg**

Lumineux et propre. Literies de qualité. Cuisine neuve très bien équipée. Epicerie d'accueil. Connexion Internet Fibre, TV connectée et abonnement Netflix. Equipement bébé. Parking gratuit en voirie. Proche tout commerce. Hôtes disponibles et accueillants. Cuisine équipée séparée - Chauffage : Central gaz

Services pratiques

GITE DE M. ET MME SCHNEEGANS ★

U2



3 place du Général Leclerc
67200 Oberhausbergen

Contact propriétaire :
M. et Mme Jacques SCHNEEGANS

Tél : 03 88 56 30 07 - 06 12 04 28 27
francois.schneegans@neuf.fr

Lits Séjour Ch.1 Ch.2 Ch.3 Ch.4

1 personne	1	2			
2 personnes					
Convertible 1 pers.					
Convertible 2 pers.	1				

Prix à la semaine (Charges non incluses)
250 € à 300 €

Prix à la nuit (Charges non incluses)
10 € non non

1er étage - 60 m²

2 pièces, 1 chambre, 5 pers.
Gare : 5 km - **Strasbourg**

A 6 km du centre - Accès bus + tram en 20 mn. - Parc - Colline à proximité pour promenade. Cuisine équipée séparée - Chauffage : Central gaz

Services pratiques



LA MAISONNETTE ALSACIENNE ★★★

U3

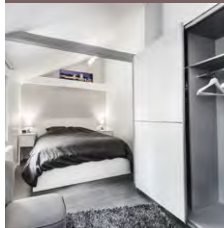

7 rue de Molsheim
67300 Schiltigheim

Contact propriétaire :
M. Raphaël BENGIO

Tél : 06 20 33 57 77
https://lamaisonnettealsacienne.wordpress.com
lamaisonnettealsacienne@gmail.com

Lits Séjour Ch.1 Ch.2 Ch.3 Ch.4

1 personne					
2 personnes	1				
Convertible 1 pers.					
Convertible 2 pers.	1				

Prix à la semaine (Charges incluses)
343 € à 973 €

Prix à la nuit (Charges incluses)
69 € à 149 €

RDC - 33 m²

1 pièce, 1 chambre, 4 pers.
Gare : 3,5 km - **Strasbourg**

Située dans un quartier calme, à 5 mn de Strasbourg et des autoroutes - Totalelement rénovée en 2015 - Parking gratuit, prêt de vélos - Commerces à proximité, bus à 300 m - Non fumeur - Location minimum : 2 nuits. Chauffage : Electrique - Climatisation réversible

Services pratiques

ZUM SCHMIEDHANS ★★★

U1



77 rue du Général de Gaulle
67203 Oberschaeffolsheim

Contact propriétaire :
Mme Michèle ARON

Tél : 03 88 77 06 68 - 07 78 81 23 82
http://alsace.gite.monsite-orange.fr
michele.aron@wanadoo.fr

Lits Séjour Ch.1 Ch.2 Ch.3 Ch.4

1 personne	1	1			
2 personnes	1				
Convertible 1 pers.		1			
Convertible 2 pers.					

Prix à la semaine (Charges incluses)
270 € à 380 €

Prix à la nuit (Charges incluses)
oui oui oui

RDC - 90 m²

5 pièces, 3 chambres, 5 pers.
Gare : 9 km - **Strasbourg**

A 10 km de Strasbourg - Location week-end : 170 €. Cuisine équipée séparée - Chauffage : Central gaz - Pompe à chaleur

Services pratiques

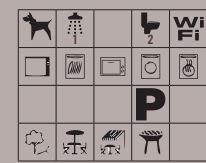

LES ROSES ★★

U3

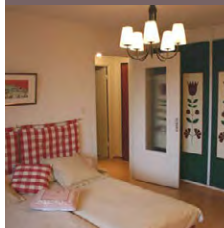

10 rue Contades
67300 Schiltigheim

Contact propriétaire :
M. Stéphane BECKER

Tél : 06 12 62 25 16
http://locationmeubles.free.fr
locationmeubles@free.fr

Lits Séjour Ch.1 Ch.2 Ch.3 Ch.4

1 personne	2				
2 personnes					
Convertible 1 pers.					
Convertible 2 pers.					

Prix à la semaine (Charges incluses)
300 €

Prix à la nuit (Charges incluses)
80 €

1er étage - 37 m²

2 pièces, 1 chambre, 2 pers.
Gare : 3 km - **Strasbourg**

Vue sur la ceinture verte de Strasbourg - A 2 km du centre - Proche des institutions européennes. Tarif dégressif dans le cadre d'une location longue période. Cuisine équipée séparée - Chauffage : Central fioul

Services pratiques

MEUBLÉS DE TOURISME - GÎTES RURAUX

FERIENWOHNUNGEN UND LÄNDLICHE GITES
FURNISHED APARTMENTS AND RURAL GITES

LE TILLEUL ★★★★★



R3



3 rue Lignée
67550 Vendenheim

Contact propriétaire:

Mme Valérie BARTHEL

Tél : 03 88 68 30 86 - 06 70 77 50 94

valeriebarthel@wanadoo.fr

1er étage - 85 m²

3 pièces, 2 chambres, 4 pers.

Gare : 0,6 km - Vendenheim

Gîte indépendant dans corps de ferme traditionnel - Tous commerces à proximité - Idéalement situé pour visiter Strasbourg, à 600 m. de la gare et 300 m. d'un arrêt de bus - Location minimum : 3 nuits - Lit bébé à disposition. Cuisine équipée séparée - Chauffage : Électrique

Lits Séjour Ch.1 Ch.2 Ch.3 Ch.4

1 personne

2 personnes 1 1

Convertible 1 pers.

Convertible 2 pers.

Prix à la semaine (Charges incluses)

350 € à 420 €

Prix à la nuit (Charges incluses)

50 € à 60 €

Services pratiques



oui oui oui

MEUBLÉS DE TOURISME - GÎTES RURAUX

FERIENWOHNUNGEN UND LÄNDLICHE GITES
FURNISHED APARTMENTS AND RURAL GITES

GITE POLKA ★★★



L12



1 rue d'Olwisheim
67370 Berstett

Contact propriétaire:

M. et Mme Jean-Daniel et Doris FREYSZ

Tél : 03 88 69 54 33 - 06 86 67 54 39

www.freysz.com

freysz.gites@wanadoo.fr

1er étage - 55 m²

2 pièces, 1 chambre, 4 pers.

Gare : 5 km - Vendenheim

Salle de jeux - Golf à 15 km - Parking relais-tram Rotonde (Strasbourg) à 12 km - Centre équestre à 4 km - Taxe de séjour en sus - Location possible au mois : 850 €. Chauffage : Central solaire - Pompe à chaleur

Lits Séjour Ch.1 Ch.2 Ch.3 Ch.4

1 personne

2 personnes 1 1

Convertible 1 pers.

Convertible 2 pers. 1

Prix à la semaine (Charges incluses)

240 € à 280 €

Prix à la nuit (Charges incluses)

30 € à 50 €

Services pratiques



oui 10 € oui

MEUBLÉS DE TOURISME - GÎTES RURAUX

FERIENWOHNUNGEN UND LÄNDLICHE GITES
FURNISHED APARTMENTS AND RURAL GITES

GITES GRIOTTE ET CANNELLE - LES COMBLES ★★★

M11

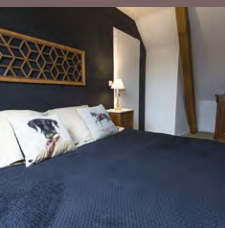

3 rue du Couvent
67310 Bergbieten

Contact propriétaire:

M. JORDY

Tél : 06 09 05 02 73

www.gites-alsace-griottecannelle.com

griottecannelle@gmail.com

1er étage - 70 m²

2 pièces, 1 chambre, 4 pers.

Gare : 6 km - Molsheim

Gîte en duplex au 1er étage de la dépendance. Accueil «comme chez vous». Nettoyage = 35 € par séjour. Chauffage : Électrique

Lits Séjour Ch.1 Ch.2 Ch.3 Ch.4

1 personne 2

2 personnes 1

Convertible 1 pers.

Convertible 2 pers.

Prix à la semaine (Charges non incluses)

Prix à la nuit (Charges non incluses)

70 € à 90 €

Services pratiques



oui oui oui

GITE DE M. HEINTZ ★★★



K12



2 rue de Sturtzelbronn
67110 Dambach

Contact propriétaire:

M. Patrick HEINTZ

Tél : 03 88 09 20 42

heintz.patrick@wanadoo.fr

RDC - 60 m²

3 pièces, 2 chambres, 6 pers.

Gare : 13 km - Niederbronn-les-Bains

Plain-pied dans maison mitoyenne - Accessible aux personnes à mobilité réduite - Location week-end : 130 €. Chauffage : Électrique

Lits Séjour Ch.1 Ch.2 Ch.3 Ch.4

1 personne 2 2

2 personnes

Convertible 1 pers.

Convertible 2 pers. 1

Prix à la semaine (Charges non incluses)

230 € à 320 €

Prix à la nuit (Charges non incluses)

20 € à 50 €

Services pratiques



oui 10 € non

LE VENDANGEUR ★★★



L12



5 rue du Village
67170 Donnheim

Contact propriétaire:

M. Pierre DAULL

Tél : 03 88 68 44 19

www.lafermepierre.fr

contact@lafermepierre.fr

1er étage - 70 m²

3 pièces, 1 chambre, 4 pers.

Gare : 7 km - Brumath

Appartement situé dans un ancien corps de ferme typiquement alsacien et entièrement rénové, au cœur d'un petit village, à 20 km de Strasbourg - Entrée indépendante - Jardin et parking clos - 1 lit d'appoint disponible - Possibilité location au mois - Animaux acceptés sur demande et sous réserve : 15 € / séjour. Cuisine équipée séparée - Chauffage : Électrique

Lits Séjour Ch.1 Ch.2 Ch.3 Ch.4

1 personne

2 personnes 1

Convertible 1 pers.

Convertible 2 pers. 1

Prix à la semaine (Charges incluses)

380 € à 460 €

Prix à la nuit (Charges incluses)

110 € à 130 €

Services pratiques



oui oui oui

MEUBLÉS DE TOURISME - GÎTES RURAUX

> FERIENWOHNUNGEN UND LÄNDLICHE GITES
> FURNISHED APARTMENTS AND RURAL GITES

RÉGION UMGEBUNG AREA

MEUBLE DE M. HUSS ★★★

L13



25B rue de la Mairie
67840 Kilstett
Contact propriétaire:
M. Alexandre HUSS
Tél : 03 88 96 20 72
huss.nadine@orange.fr

130 m²
4 pièces, 3 chambres, 8 pers.
Gare : 1 km - Kilstett

Possibilité de loger 8 personnes - Location minimum : 2 nuits.
Cuisine équipée séparée - Chauffage : Electrique

Lits Séjour Ch.1 Ch.2 Ch.3 Ch.4

1 personne	2	2		
2 personnes	1			
Convertible 1 pers.				
Convertible 2 pers.		1		

Prix à la semaine (Charges incluses)
300 € à 700 €

Prix à la nuit (Charges incluses)

Services pratiques
oui 2 € oui



LE RIESACK ★★



K12



Route de Jaergethal
67110 Niederbronn les Bains
Contact propriétaire:
Mme Rachel LIPS-ERDMANN
Tél : 06 80 20 38 39 - 03 88 09 18 60
www.leriesack.fr
leriesack@orange.fr

1er étage - 85 m²
2 pièces, 4 chambres, 6 pers.
Gare : 4 km - Niederbronn-les-Bains

Gîte situé en face d'un gîte pour groupes, au calme, en lisière de forêt, avec un immense parc de détente et de jeux. Le prix varie et s'adapte à la demande (nombre de personnes,...).
Chauffage : Central fioul

Lits Séjour Ch.1 Ch.2 Ch.3 Ch.4

1 personne	2	2	1	
2 personnes		1		
Convertible 1 pers.				
Convertible 2 pers.				

Prix à la semaine (Charges incluses)
380 €

Prix à la nuit (Charges incluses)

Services pratiques
oui oui oui



LA MAISON VERTE HOP LA !!! ★★

L11



48 rue du Mal de Lattre de Tassigny
67440 Marmoutier
Contact propriétaire:
Monsieur Jean-Paul BERGER
Tél : 06 62 51 31 64
jpberger67@gmail.com

RDC - 74 m²
4 pièces, 2 chambres, 5 pers.
Gare : 5 km - Saverne

Maison plain-pied sur terrain de 1 400 m², en secteur touristique - Près de la Route des Vins, sur la Route Romane, sur sentier GR 53 et circuits de randonnées pédestres thématiques ainsi que sur pistes VTT - Arrêt de bus de la ligne 420 à 100 m de la maison - Location minimum : 2 nuits. Cuisine équipée séparée - Chauffage : Central gaz

Lits Séjour Ch.1 Ch.2 Ch.3 Ch.4

1 personne	1			
2 personnes	1			
Convertible 1 pers.				
Convertible 2 pers.	1			

Prix à la semaine (Charges incluses)
390 € à 550 €

Prix à la nuit (Charges incluses)
56 € à 90 €

Services pratiques
25 € 10 € 10 €



MEUBLE DE MME MEYER ★★★

M12



13 rue des Pommiers
67560 Rosheim
Contact propriétaire:
Mme Claire MEYER
Tél : 06 03 09 21 10 - 03 88 50 47 12
www.gite-alsace-france.com
clairemeyer67@free.fr

65 m²
3 pièces, 2 chambres, 5 pers.
Gare : 2 km - Rosheim

Chalet indépendant équipé pour 4 personnes, situé dans un agréable cadre de verdure, sur la Route des Vins. A 9 km d'Obernai et de Molsheim (berceau de Bugatti), à 15 km du Mont Saint-Odile, à 25 km de Strasbourg et à 50 km de Colmar. Chauffage : Electrique

Lits Séjour Ch.1 Ch.2 Ch.3 Ch.4

1 personne	1	2		
2 personnes	1			
Convertible 1 pers.				
Convertible 2 pers.				

Prix à la semaine (Charges non incluses)
390 € à 540 €

Prix à la nuit (Charges non incluses)

Services pratiques
10 € oui oui



GITE DE M. ZUMSTEEG

N11



25 rue de Dieffenbach
67220 Neuve Eglise
Contact propriétaire:
M. Jean-Marie ZUMSTEEG
Tél : 03 88 57 09 13
astride.zumsteeg@orange.fr

RDC - 90 m²
4 pièces, 3 chambres, 7 pers.
Gare : 15 km - Sélestat

Duplex mitoyen à la maison du propriétaire, à la campagne, au centre de l'Alsace, à mi-chemin entre Strasbourg et Colmar, à proximité des Vosges - Commerces à proximité - Lit bébé et chaise haute - Grand parking - Location week-end : 200 €. Chauffage : Electrique

Lits Séjour Ch.1 Ch.2 Ch.3 Ch.4

1 personne	1	1		
2 personnes	1	1		
Convertible 1 pers.			1	
Convertible 2 pers.				

Prix à la semaine (Charges non incluses)
280 € à 480 €

Prix à la nuit (Charges non incluses)
120 €

Services pratiques
oui non non



GITE VERT ★★★

L12



45 rue Principale
67170 Rottelsheim
Contact propriétaire:
M. Bernard JUNG
Tél : 03 88 51 13 96
www.vacancesjung.fr
bjung1@free.fr

1er étage - 93 m²
4 pièces, 3 chambres, 7 pers.
Gare : 5 km - Brumath

Duplex avec terrasse fleurie, dans les dépendances d'un corps de ferme - Cour fermée - Balançoire enfants - Possibilité de couchage supplémentaire - Lit bébé - Forfait ménage fin de séjour en sus : 50 €. Chauffage : Central fioul

Lits Séjour Ch.1 Ch.2 Ch.3 Ch.4

1 personne	1			
2 personnes	1	1	1	
Convertible 1 pers.				
Convertible 2 pers.				

Prix à la semaine (Charges incluses)
690 €

Prix à la nuit (Charges incluses)

Services pratiques
oui 2 € 2 €



MEUBLÉS DE TOURISME - GÎTES RURAUX

> FERIENWOHNUNGEN UND LÄNDLICHE GITES
> FURNISHED APARTMENTS AND RURAL GITES

RÉGION UMGEBUNG AREA

GITE ROUGE ★★★ CLEVERANCES

L12



45 rue Principale
67170 Rottelsheim
Contact propriétaire: 
M. Bernard JUNG
Tél : 03 88 51 13 96
www.vacancesjung.fr
bjung1@free.fr

1er étage - 90 m²
4 pièces, 3 chambres, 7 pers.
Gare : 5 km - Brumath

Duplex avec terrasse fleurie, dans les dépendances d'un corps de ferme - Cour fermée - Balançoire enfants - Lit bébé - Forfait ménage fin de séjour en sus : 50 €. Chauffage : Central fioul

Lits Séjour Ch.1 Ch.2 Ch.3 Ch.4

1 personne 1

2 personnes 1 1 1

Convertible 1 pers.

Convertible 2 pers.

Prix à la semaine (Charges incluses)

630 €

Prix à la nuit (Charges incluses)

Services pratiques    
oui 2 € 2 €



AU CERISIER

N11

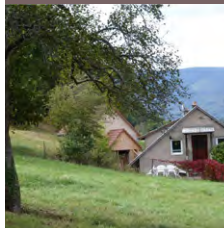

13 rue du Scheibenberg
67220 Saint Pierre Bois
Contact propriétaire:  
M. Denis STOECKLE
Tél : 03 88 85 64 68 - 06 66 41 16 98
www.gitesstoeckle.fr

80 m²
4 pièces, 3 chambres, 5 pers.
Gare : 12 km - Sélestat

Centre-Alsace proche sites touristiques, bord de village au vert, au calme. Vélo/rando à partir du gîte. Europa Park : 48 km. Le gîte occupe tout l'étage, au r.d.c. on range les vélos. Pour les chiens, la terrasse peut-être clôturée. Accès facile. Cuisine équipée séparée - Chauffage : Electrique - Poêle à bois / granulés

Lits Séjour Ch.1 Ch.2 Ch.3 Ch.4

1 personne 3 1

2 personnes 1

Convertible 1 pers.

Convertible 2 pers.

Prix à la semaine (Charges incluses)

440 € à 540 €

Prix à la nuit (Charges incluses)

Services pratiques    
oui non non



GITE BLEU ★★★ CLEVERANCES

L12



45 rue Principale
67170 Rottelsheim
Contact propriétaire: 
M. Bernard JUNG
Tél : 03 88 51 13 96
www.vacancesjung.fr
bjung1@free.fr

1er étage - 73 m²
3 pièces, 2 chambres, 5 pers.
Gare : 5 km - Brumath

Duplex avec terrasse fleurie, dans les dépendances du corps de ferme - Cour fermée - Balançoire - Lit bébé - Forfait ménage fin de séjour en sus : 50 €. Chauffage : Central fioul

Lits Séjour Ch.1 Ch.2 Ch.3 Ch.4

1 personne 1

2 personnes 1 1

Convertible 1 pers.

Convertible 2 pers.

Prix à la semaine (Charges incluses)

550 €

Prix à la nuit (Charges incluses)

Services pratiques    
oui 2 € 2 €



LE COIN TRANQUILLE ★★★

L11



6a rue de la Poste
67700 Saverne
Contact propriétaire:  
Mme Marie-Jeanne SCHLIFFER
Tél : 03 88 91 21 74 - 06 80 62 40 88
www.meublelecointranquille.com
marie-jeanne.schliffer@laposte.net

85 m²
2 pièces, 1 chambre, 4 pers.
Gare : 0,15 km - Saverne

Maison individuelle de plain-pied à proximité du centre-ville avec accès piétonnier - Supplément chauffage du 01/10 au 20/04 : 35 €/semaine - Prix 2 nuits : 150 €, 3 nuits : 225 € - Location minimum : 2 nuits - Forfait ménage de fin de séjour en sus : 45 €. Cuisine équipée séparée - Chauffage : Electrique

Lits Séjour Ch.1 Ch.2 Ch.3 Ch.4

1 personne 2

2 personnes 1

Convertible 1 pers.

Convertible 2 pers.

Prix à la semaine (Charges incluses)

430 €

Prix à la nuit (Charges incluses)

65 € à 75 €

Services pratiques    
oui oui oui



GITE DE M. JUNG ★★★ CLEVERANCES

L12



45 rue Principale
67170 Rottelsheim
Contact propriétaire: 
M. Bernard JUNG
Tél : 03 88 51 13 96
www.vacancesjung.fr
bjung1@free.fr

RDC - 58 m²
3 pièces, 2 chambres, 4 pers.
Gare : 5 km - Brumath

Dans les dépendances du corps de ferme - Cour fermée - Balançoire enfants - Lit bébé - Forfait ménage fin de séjour en sus : 50 €. Chauffage : Central fioul

Lits Séjour Ch.1 Ch.2 Ch.3 Ch.4

1 personne

2 personnes 1 1

Convertible 1 pers.

Convertible 2 pers.

Prix à la semaine (Charges incluses)

300 € à 490 €

Prix à la nuit (Charges incluses)

50 € à 100 €

Services pratiques    
oui 2 € 2 €



MEUBLE DE M. METZGER ★★★

L12



21 rue de la 1ère Armée
67170 Wingersheim les 4 Bans
Contact propriétaire: 
M. Charles METZGER
Tél : 03 88 51 20 83 - 06 85 42 92 81
mtmetzger@orange.fr

120 m²
5 pièces, 4 chambres, 6 pers.
Gare : 5 km - Hochfelden - Brumath

Maison typique alsacienne de plain-pied située dans un village agricole, capitale du houblon. Cuisine équipée séparée - Chauffage : Central fioul

Lits Séjour Ch.1 Ch.2 Ch.3 Ch.4

1 personne 2 1 1

2 personnes 1

Convertible 1 pers.

Convertible 2 pers.

Prix à la semaine (Charges incluses)

320 € à 410 €

Prix à la nuit (Charges incluses)

60 € à 180 €

Services pratiques    
oui 15 € non



CHAMBRES D'HÔTES

> GÄSTEZIMMER
> GUEST ROOMS (B & B)

STRASBOURG

STRASBOURG
STRASBOURG

VILLA URBAN



V4



16 rue du Général Offenstein
67100 **Strasbourg**

Contact propriétaire :
Mme Clémentine KAPP
Tél : 03 88 39 11 53
www.villa-urban.fr
contact@villa-urban.fr

4 chambres, 9 personnes
Gare : **4,5 km - Strasbourg**

Classées City Break
Premium (Gîtes de France) - Possibilité de chambres communicantes.
Chauffage : Central gaz - Climatisation réversible.

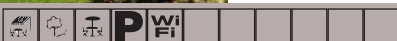

	Rosace. Grande chambre lumineuse.	Lit 1 personne	1	
		Lit 2 personnes	1	100 € à 150 €
		Convertible 1 pers.		
		Convertible 2 pers.		
	Mannele. Belle chambre avec balcon, orientée jardin et soleil du matin.	Lit 1 personne	2	
		Lit 2 personnes	1	100 € à 130 €
		Convertible 1 pers.		
		Convertible 2 pers.		
	Charles et Magdalena. Chambre romantique avec meubles anciens - balcon	Lit 1 personne	1	
		Lit 2 personnes	1	110 € à 140 €
		Convertible 1 pers.		
		Convertible 2 pers.		
	Herzele. Belle petite chambre avec poutres apparentes.	Lit 1 personne	1	
		Lit 2 personnes	1	80 € à 110 €
		Convertible 1 pers.		
		Convertible 2 pers.		

LITTLE INDONESIA

D6

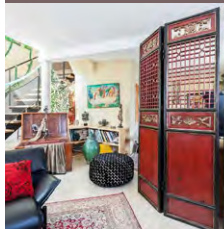

45B rue Saint Erhard
67100 **Strasbourg**

Contact propriétaire :
Mme Nadine KIEFFER
Tél : 06 20 62 35 19
www.bridges067.fr
koeffernadine@gmail.com

2 chambres, 4 personnes
Gare : **3,2 km - Strasbourg**

Tarifs semaine :
660 à 875 € (chambre N°1) et 690 à 910 € (chambre N°2) - Accès à garage privatif souterrain.
Chauffage : Central gaz.



	Little Indonesia 1. Chambre de 20 m ² et terrasse de 16 m ² .	Lit 1 personne		
		Lit 2 personnes	1	110 € à 125 €
		Convertible 1 pers.		
		Convertible 2 pers.		
	Little Indonesia 2. Suite de 35 m ² , dressing, lit 2m x 2m.	Lit 1 personne		
		Lit 2 personnes	1	115 € à 130 €
		Convertible 1 pers.		
		Convertible 2 pers.		



		Lit 1 personne		
		Lit 2 personnes	1	110 € à 125 €
		Convertible 1 pers.		
		Convertible 2 pers.		
		Lit 1 personne		
		Lit 2 personnes	1	115 € à 130 €
		Convertible 1 pers.		
		Convertible 2 pers.		

FINK'NESCHTEL

C4



22 rue Finkwiller
67000 **Strasbourg**

Contact propriétaire :
M. et Mme SCHWALLER
Tél : 03 88 25 07 57 - 06 75 23 29 47
www.chambresdhotels-finkneschtel.com
info@chambresdhotels-finkneschtel.com

5 chambres, 12 personnes
Gare : **1 km - Strasbourg**

Maison à colombages au centre-ville de Strasbourg, proche de la Petite France - Une chambre par étage, décoration alsacienne.
Chauffage : Electrique.



	Cigogne.	Lit 1 personne	2	
		Lit 2 personnes		96 €
		Convertible 1 pers.		
		Convertible 2 pers.		
	Cathédrale. Chambre en duplex.	Lit 1 personne		
		Lit 2 personnes	1	108 €
		Convertible 1 pers.		
		Convertible 2 pers.	1	
	Strasbourg.	Lit 1 personne		
		Lit 2 personnes	1	96 €
		Convertible 1 pers.		
		Convertible 2 pers.		
	La Stub.	Lit 1 personne		
		Lit 2 personnes	1	96 €
		Convertible 1 pers.		
		Convertible 2 pers.		
	Fritz et Suzel.	Lit 1 personne		
		Lit 2 personnes	1	96 €
		Convertible 1 pers.		
		Convertible 2 pers.		

CHAMBRES D'HÔTES

> GÄSTEZIMMER
> GUEST ROOMS (B & B)

EUROMÉTROPOLE DE STRASBOURG

EUROMETROPOLE STRASBOURG
EUROMETROPOLIS OF STRASBOURG

A L'ARC-EN-CIEL

X1



57 rue du Maréchal Foch
67113 **Blaesheim**

Contact propriétaire :
Mlle Anne SCHADT
Tél : 03 88 68 93 37
www.alarcenciel.net
alarcenciel@wanadoo.fr

3 chambres, 8 personnes
Gare : **6 km - Geispolsheim**

Dans les dépendances d'une ferme alsacienne datant de 1839 - Cour fleurie et fermée - Balançoire, ping-pong - Abri-voiture - Cuisine commune dans la salle des petits-déjeuners. Chauffage : Central gaz - Electrique.



Chambre N° 1. Accessible PMR - 17 m², 2 à 3 personnes, douche à l'italienne.



Lit 1 personne 1
Lit 2 personnes 1
Convertible 1 pers. 1
Convertible 2 pers. 1
55 € à 82 €

Chambre N° 2. Chambre très claire au RDC, accès direct par la cour.



Lit 1 personne 1
Lit 2 personnes 1
Convertible 1 pers. 1
Convertible 2 pers. 1
55 € à 65 €

Chambre N° 3. Grande chambre 1er étage, au calme.



Lit 1 personne 1
Lit 2 personnes 1
Convertible 1 pers. 1
Convertible 2 pers. 1
57 € à 86 €

FERME MARTZLOFF



M12



51 rue Principale
67112 **Breuschwickersheim**

Contact propriétaire :
Mme Christiane WEIMER
Tél : 03 88 96 02 89 - 06 63 63 91 64
www.fermemartzloff.com
ferme.martzloff@gmail.com

5 chambres, 10 personnes
Gare : **10 km - Strasbourg**

Ancien corps de ferme, au calme, avec vue sur le jardin. Chauffage : Central fioul - Electrique.



Capucine. Belle chambre spacieuse au 1er étage.



Lit 1 personne 2
Lit 2 personnes 2
Convertible 1 pers. 2
Convertible 2 pers. 2
70 € à 75 €

Jonquille. Belle chambre spacieuse au 1er étage.



Lit 1 personne 2
Lit 2 personnes 2
Convertible 1 pers. 2
Convertible 2 pers. 2
70 € à 75 €

Glycine. Agréable chambre mansardée au 2ème étage.



Lit 1 personne 1
Lit 2 personnes 1
Convertible 1 pers. 1
Convertible 2 pers. 1
56 € à 62 €

Bleuet. Agréable chambre mansardée au 2ème étage.



Lit 1 personne 1
Lit 2 personnes 1
Convertible 1 pers. 1
Convertible 2 pers. 1
56 € à 62 €

Pivoine. Agréable chambre mansardée au 2ème étage.



Lit 1 personne 1
Lit 2 personnes 1
Convertible 1 pers. 1
Convertible 2 pers. 1
56 € à 62 €

CHAMBRES DE M. MEPIEL



M12

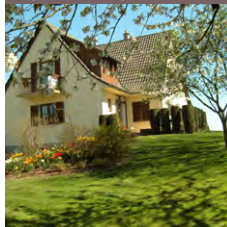

2 chemin du Galgenberg
67112 **Breuschwickersheim**

Contact propriétaire :
M. Bernard MEPIEL
Tél : 03 88 96 08 19
bernard.mepiel@orange.fr

2 chambres, 6 personnes
Gare : **10 km - Strasbourg**

Chambres d'hôtes avec entrée indépendante - Kitchenette dans chaque chambre - Au calme - Proche de Strasbourg - Tarif dégressif à partir de la 3^e nuitée - Parking + WIFI gratuits. Chauffage : Central bois - Electrique.



RDC. Plain-pied donnant sur la terrasse.



Lit 1 personne 2
Lit 2 personnes 2
Convertible 1 pers. 1
Convertible 2 pers. 1
50 € à 70 €

1er étage. A l'étage donnant sur le balcon.



Lit 1 personne 1
Lit 2 personnes 1
Convertible 1 pers. 1
Convertible 2 pers. 1
50 € à 70 €

AU CANAL



W3



18 rue de Bourgogne
67400 **Illkirch Graffenstaden**

Contact propriétaire :
Mme Annick REIFFSTECK
Tél : 03 88 66 25 64 - 06 70 02 87 20
http://chambrehotes.aucanal.pagesperso-orange.fr/
annickreiffsteck@yahoo.fr

1 chambre, 3 personnes
Gare : **7 km - Strasbourg**

Chambre spacieuse avec entrée indépendante - A 6 km de Strasbourg - Accès facile par tram (station à 300 m.) - Au bord d'un canal, le long d'une piste cyclable - Possibilité de lit suppl. - Tarif dégressif dès le 3^e jour. Chauffage : Central gaz.

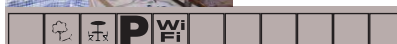

RDC. Plain-pied donnant sur la terrasse.



Lit 1 personne 1
Lit 2 personnes 1
Convertible 1 pers. 1
Convertible 2 pers. 1
55 € à 68 €

L'ANCIENNE ECOLE



R5



3-5 rue de la Gare
67610 **La Wantzenau**

Contact propriétaire :
M. et Mme BOSSUYT
Tél : 07 68 31 36 76
lancienne-ecole@orange.fr

3 chambres, 10 personnes
Gare : **0,5 km - La Wantzenau**

Maison alsacienne du 18^e siècle entièrement rénovée, à 20 min. de Strasbourg. Chauffage : Central gaz.



Ill. Belle chambre spacieuse.



Lit 1 personne 1
Lit 2 personnes 1
Convertible 1 pers. 1
Convertible 2 pers. 1
80 € à 110 €

Rhin. Belle chambre spacieuse.



Lit 1 personne 1
Lit 2 personnes 1
Convertible 1 pers. 1
Convertible 2 pers. 1
80 € à 110 €

Ried. Belle suite familiale.



Lit 1 personne 4
Lit 2 personnes 1
Convertible 1 pers. 1
Convertible 2 pers. 1
90 € à 170 €

CHAMBRES D'HÔTES

> GÄSTEZIMMER
> GUEST ROOMS (B & B)

EUROMÉTROPOLE DE STRASBOURG

EUROMETROPOLE STRASBOURG
EUROMETROPOLIS OF STRASBOURG

CHATEAU D'OSTHOFFEN

M11



1 rue du Château
67990 Osthoffen

Contact propriétaire :  
M. Philippe GROUVEL
Tél : 03 88 96 00 23
www.chateau-dosthoffen.com
contact@chateau-dosthoffen.com

5 chambres, 15 personnes
Gare : **8,5 km - Molsheim**

Chacune des chambres a été décorée en fonction de la personnalité de la famille Grouvel qui l'a habitée auparavant - Toutes les chambres sont différentes - Restaurants proches.
Chauffage : Central fioul.



Zuckmantel. Grande chambre - Vue sur les Vosges.	Lit 1 personne	1	140 € à 190 €
	Lit 2 personnes	1	
	Convertible 1 pers.	1	

Nebel. Vue sur Forêt-Noire, pont, terrasse, fontaine du château.	Lit 1 personne	2	140 € à 190 €
	Lit 2 personnes	1	
	Convertible 1 pers.	1	

Wellenbourg. Grande chambre - Vue sur la cour intérieure du château.	Lit 1 personne	1	140 € à 190 €
	Lit 2 personnes	1	
	Convertible 1 pers.	1	

Vicomte François Grouvel. Chambre du Vicomte sous Napoléon 1er.	Lit 1 personne	1	140 € à 190 €
	Lit 2 personnes	1	
	Convertible 1 pers.	1	

Bourjolly. Vue sur cour, terrasse, pont, fontaine du château.	Lit 1 personne	1	140 € à 190 €
	Lit 2 personnes	1	
	Convertible 1 pers.	1	

LE STOECKLI

U3



5 rue de la Wantzenau
67300 Schiltigheim

Contact propriétaire :   
Mme Agnès COUDRY
Tél : 06 86 67 56 61
www.stoekli.fr
amco@stoekli.fr

2 chambres, 4 personnes
Gare : **3,5 km - Strasbourg**

Non-fumeur - Possibilité de louer toute la maison - TV dans le salon commun aux deux chambres - Four micro-ondes à disposition des hôtes - Tarif dégressif après 3 nuits - Proche transports en commun.
Chauffage : Central gaz.



Chambre jaune.	Lit 1 personne	2	88 € à 98 €
	Lit 2 personnes	1	
	Convertible 1 pers.	1	

Chambre grise.	Lit 1 personne	2	88 € à 98 €
	Lit 2 personnes	1	
	Convertible 1 pers.	1	

LA FERME BLEUE

R3



14 rue du Général Leclerc
67550 Vendenheim

Contact propriétaire :  
M. et Mme Valentin et Marguerite OLTZ
Tél : 03 88 69 53 39 - 06 82 68 42 49
www.chambresdhotelslafermebleue.fr
valentin.oltz@estvideo.fr

2 chambres, 9 personnes
Gare : **0,8 km - Vendenheim**

Ferme alsacienne avec parking sécurisé, à 10 mn de la gare et à 30 m. d'un arrêt de bus - Location week-end : 140 à 300 € (la suite) - 140 à 190 € (l'Alsacienne) - tarifs en fonction du nombre de pers. (dégressif à partir de la 3è nuitée) - Possibilité de disposer d'un lit bébé-enfant.
Chauffage : Pompe à chaleur.



L'Alsacienne. Grande chambre avec coin salon-bureau.	Lit 1 personne	1	75 € à 110 €
	Lit 2 personnes	1	
	Convertible 1 pers.	1	

La Suite. Suite comprenant 2 chambres, 1 salle de bain et 1 salon télé.	Lit 1 personne	3	75 € à 160 €
	Lit 2 personnes	1	
	Convertible 1 pers.	1	

	Convertible 2 pers.	1	
--	---------------------	---	--

LA COUR DES AMIS

R3



9 rue Hohl
67550 Vendenheim

Contact propriétaire : 
Mme Monique TEICHMANN
Tél : 06 08 81 96 85 - 03 88 69 33 26
www.lacourdesamis.fr
contact@lacourdesamis.fr

1 chambre, 2 personnes
Gare : **1 km - Vendenheim**

Ancienne ferme alsacienne de 1734 - Chambre indépendante du reste de la maison (accès privatif) - Non fumeur - Equipée pour petit-déjeuner - Possibilité lit bébé (max.4 ans) ou d'un lit d'appoint pour adolescent - Tarif dégressif : 5 % dès 5ème nuit.
Chauffage : Central fioul.



	Lit 1 personne	1	70 € à 75 €
	Lit 2 personnes	1	
	Convertible 1 pers.	1	

	Convertible 2 pers.	1	
--	---------------------	---	--

CHAMBRES D'HÔTES

> GÄSTEZIMMER
> GUEST ROOMS (B & B)

RÉGION
UMGEBUNG
AREA

EN ALSACE

L12



11 rue du Moulin
67240 **Bischwiller**

Contact propriétaire :

Mme Suzanne KOLLMITT

Tél : 03 88 06 45 18 -

www.gaestezimmer-im-schoenen-elsass.de
domaine.du.moulin@web.de

5 chambres, 15 personnes
Gare : **0,7 km - Bischwiller**

Réductions tout au long de l'année (groupes, dernière minute...) - Prix indiqués pour 2 personnes (chambres 3 et 4) - Tarif par personne suppl. : 21 € (dans la limite du nombre de couchages). Chauffage : Central gaz.



En Alsace 1. «Vue sur lac».	Lit 1 personne	1	39 € à 75 €
	Lit 2 personnes	1	
	Convertible 1 pers.		
	Convertible 2 pers.		

En Alsace 2. «Lavande».	Lit 1 personne	2	36 € à 67 €
	Lit 2 personnes	1	
	Convertible 1 pers.		
	Convertible 2 pers.		

En Alsace 3. «Famille».	Lit 1 personne	1	44 € à 131 €
	Lit 2 personnes	1	
	Convertible 1 pers.		
	Convertible 2 pers.	1	

En Alsace 4. «P'tit studio».	Lit 1 personne	1	60 € à 140 €
	Lit 2 personnes	1	
	Convertible 1 pers.		
	Convertible 2 pers.	1	

En Alsace 5. «Rustique» - pas chauffée en hiver - douche à l'extérieur	Lit 1 personne	1	33 € à 55 €
	Lit 2 personnes	1	
	Convertible 1 pers.		
	Convertible 2 pers.		

Lit 1 personne	1	39 € à 75 €
Lit 2 personnes	1	
Convertible 1 pers.		
Convertible 2 pers.		

Lit 1 personne	2	36 € à 67 €
Lit 2 personnes	1	
Convertible 1 pers.		
Convertible 2 pers.		

Lit 1 personne	1	44 € à 131 €
Lit 2 personnes	1	
Convertible 1 pers.		
Convertible 2 pers.	1	

Lit 1 personne	1	60 € à 140 €
Lit 2 personnes	1	
Convertible 1 pers.		
Convertible 2 pers.	1	

Lit 1 personne	1	33 € à 55 €
Lit 2 personnes	1	
Convertible 1 pers.		
Convertible 2 pers.		

LE KATIOLO

L12



28 route de Strasbourg
67240 **Bischwiller**

Contact propriétaire :

M. Jean-Pierre OERTHEL

Tél : 09 52 05 55 97 - 06 27 51 06 50

www.lekatiolo.fr

jpoerthel@hotmail.fr

3 chambres, 10 personnes
Gare : **0,4 km - Bischwiller**

Chauffage : Electrique.



Chambre 1.	Lit 1 personne	1	75 €
	Lit 2 personnes	1	
	Convertible 1 pers.		
	Convertible 2 pers.		

Chambre 2.	Lit 1 personne	3	90 € à 110 €
	Lit 2 personnes	1	
	Convertible 1 pers.		
	Convertible 2 pers.		

Chambre 3. Sauna - Hammam.	Lit 1 personne	1	75 € à 85 €
	Lit 2 personnes	1	
	Convertible 1 pers.		
	Convertible 2 pers.		

Lit 1 personne	1	75 €
Lit 2 personnes	1	
Convertible 1 pers.		
Convertible 2 pers.		

Lit 1 personne	3	90 € à 110 €
Lit 2 personnes	1	
Convertible 1 pers.		
Convertible 2 pers.		

Lit 1 personne	1	75 € à 85 €
Lit 2 personnes	1	
Convertible 1 pers.		
Convertible 2 pers.		

LE RAISIN

L12



5 rue du Village
67170 **Donnheim**

Contact propriétaire :

M. Pierre DAULL

Tél : 03 88 68 44 19

www.lafermepierre.fr

contact@lafermepierre.fr

1 chambre, 2 personnes
Gare : **7 km - Brumath**

Chambre d'hôtes située dans un superbe corps de ferme entièrement rénové et typiquement alsacien, à 20km de Strasbourg. Spacieuse, lumineuse et chaleureuse, elle est équipée d'un coin kitchenette, et permet de longs séjours. Entrée indépendante. Chauffage : Electrique.



Lit 1 personne	1	75 € à 84,50 €
Lit 2 personnes	1	
Convertible 1 pers.		
Convertible 2 pers.		

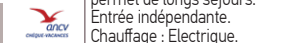

Lit 1 personne	1	75 € à 84,50 €
Lit 2 personnes	1	
Convertible 1 pers.		
Convertible 2 pers.		

RESTAURANT SCHAEFFERHOF

M11

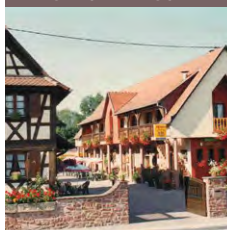

2 rue des Roses
67120 **Duppigheim**

Contact propriétaire :

M. Jean-Jacques SCHAEFFER

Tél : 03 88 50 51 50

www.schaefferhof.fr

chambre@schaefferhof.fr

5 chambres, 12 personnes
Gare : **1 km - Duppigheim**

Dans une ancienne ferme du 18e siècle - Poutres apparentes - A deux pas de pistes cyclables - A 13 km de Strasbourg et à quelques minutes de la Route des Vins - Restaurant de spécialités alsaciennes sur place. Chauffage : Central fioul.



Chambre 1. Restaurant sur place.	Lit 1 personne	3	65 € à 75 €
	Lit 2 personnes	1	
	Convertible 1 pers.		
	Convertible 2 pers.		

Chambre 2. Restaurant sur place.	Lit 1 personne	1	55 € à 60 €
	Lit 2 personnes	1	
	Convertible 1 pers.		
	Convertible 2 pers.		

Chambre 3. Restaurant sur place.	Lit 1 personne	2	55 € à 60 €
	Lit 2 personnes	1	
	Convertible 1 pers.		
	Convertible 2 pers.		

Chambre 4. Restaurant sur place.	Lit 1 personne	1	55 € à 60 €
	Lit 2 personnes	1	
	Convertible 1 pers.		
	Convertible 2 pers.		

Chambre 5. Restaurant sur place.	Lit 1 personne	1	65 € à 75 €
	Lit 2 personnes	1	
	Convertible 1 pers.		
	Convertible 2 pers.		

Lit 1 personne	3	65 € à 75 €
Lit 2 personnes	1	
Convertible 1 pers.		
Convertible 2 pers.		

Lit 1 personne	1	55 € à 60 €
Lit 2 personnes	1	
Convertible 1 pers.		
Convertible 2 pers.		

Lit 1 personne	2	55 € à 60 €
Lit 2 personnes	1	
Convertible 1 pers.		
Convertible 2 pers.		

Lit 1 personne	1	55 € à 60 €
Lit 2 personnes	1	
Convertible 1 pers.		
Convertible 2 pers.		

Lit 1 personne	1	65 € à 75 €
Lit 2 personnes	1	
Convertible 1 pers.		
Convertible 2 pers.		

CHAMBRES D'HÔTES

> GÄSTEZIMMER
> GUEST ROOMS (B & B)

RÉGION
UMGEBUNG
AREA

CHAMBRES DE MME MAETZ



M12



49 rue de Rosheim
67870 Griesheim près Molsheim

Contact propriétaire :
Mme Marie Paule MAETZ
Tél : 03 88 38 06 35 - 06 85 39 93 94
www.auvallondurosenmeer.com
maetz.gites@wanadoo.fr

3 chambres, 10 personnes
Gare : **2 km - Rosheim**

A 6 km d'Obernai et 20 km de Strasbourg - Cuisine à disposition des hôtes.
Chauffage : Pompe à chaleur.



Clémentine. Chambre familiale avec coin salon.
Lit 1 personne 1
Lit 2 personnes 1
Convertible 1 pers. 1
Convertible 2 pers. 1
60 € à 85 €

Christelle. Chambre avec coin salon et balcon.
Lit 1 personne 1
Lit 2 personnes 1
Convertible 1 pers. 1
Convertible 2 pers. 1
50 € à 60 €

Marthe. Chambre de plain pied, dans le style alsacien, avec coin salon.
Lit 1 personne 1
Lit 2 personnes 1
Convertible 1 pers. 1
Convertible 2 pers. 1
60 € à 85 €

LA VALLEE



L12



21 rue de la Vallée
67520 Kuttolsheim

Contact propriétaire :
Mme Caroline HUERLIMANN
Tél : 03 88 33 17 05 - 06 31 47 09 59
www.21-lavallee.com
info@lavallee.com

3 chambres, 10 personnes
Gare : **20 km - Strasbourg**

Duplex indépendants dans village proche de Strasbourg, au début de la Route des Vins - Premier prix de fleurissement du département en 2015.
Chauffage : Central fioul - Electrique.

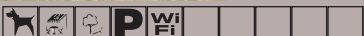

Etoile. Duplex avec 2 chambres à coucher, dont 1 en mezzanine, et salon.
Lit 1 personne 2
Lit 2 personnes 1
Convertible 1 pers. 1
Convertible 2 pers. 1
95 € à 150 €

Lune. Duplex indépendant avec chambre en mezzanine et petit coin salon.
Lit 1 personne 1
Lit 2 personnes 1
Convertible 1 pers. 1
Convertible 2 pers. 1
95 € à 110 €

Soleil. Duplex idéal pour une famille avec 2 enfants - possibilité de lit bébé
Lit 1 personne 2
Lit 2 personnes 1
Convertible 1 pers. 1
Convertible 2 pers. 1
110 € à 150 €

MAISON D'HOTES DU MONT

L12



5 rue des Chevaux
67350 Morschwiller

Contact propriétaire :
Mme et M. Agnès et Joseph KANDEL
Tél : 06 82 58 97 98 - 03 88 72 51 20
www.ecurie-du-mont.com
gite@ecurie-du-mont.com

2 chambres, 5 personnes
Gare : **10 km - Mommenheim**

Nuitée avec pdj ou brunch - Mini bar - Cuisine équipée dans chaque espace - Lit bébé - Accès plancha - Possibilité de location au mois - Sur commande : sortie calèche, panier gourmand, thérapie par le cheval avec éducateur sportif, balade avec les ânesses (road book). Chauffage : Central fioul - Electrique.



L'Ecurie. Avec grande cuisine-séjour équipée.
Lit 1 personne 3
Lit 2 personnes 1
Convertible 1 pers. 1
Convertible 2 pers. 1
65 € à 105 €

Les Prés. Chambre/studio équipé d'une kitchenette.
Lit 1 personne 2
Lit 2 personnes 1
Convertible 1 pers. 1
Convertible 2 pers. 1
65 € à 105 €

UNTER DER LINDE

L12



11 rue de la Mairie
67520 Nordheim

Contact propriétaire :
M. Guy BRONNER
Tél : 07 69 40 16 88
www.unterderlinde.fr
info@unterderlinde.fr

5 chambres, 14 personnes
Gare : **19 km - Strasbourg**

A la porte de la route des vins et à 20 mn de Strasbourg, dans une ferme alsacienne datant du 17e siècle - Cour intérieure et parc de 5000 m² - Piscine - Animaux acceptés sur demande.
Chauffage : Central fioul - Climatisation réversible.



Zwettinge.
Lit 1 personne 1
Lit 2 personnes 1
Convertible 1 pers. 1
Convertible 2 pers. 1
115 € à 170 €

Face au tilleul.
Lit 1 personne 1
Lit 2 personnes 1
Convertible 1 pers. 1
Convertible 2 pers. 1
130 € à 140 €

La chambre rouge.
Lit 1 personne 1
Lit 2 personnes 1
Convertible 1 pers. 1
Convertible 2 pers. 1
115 € à 140 €

Suite Sturm. Suite composée de 2 chambres séparées et salle de bain.
Lit 1 personne 2
Lit 2 personnes 1
Convertible 1 pers. 1
Convertible 2 pers. 1
190 € à 230 €

La 7.
Lit 1 personne 1
Lit 2 personnes 1
Convertible 1 pers. 1
Convertible 2 pers. 1
135 € à 145 €

CHAMBRES D'HÔTES

> GÄSTEZIMMER
> GUEST ROOMS (B & B)

RÉGION
UMGEBUNG
AREA

COEUR DE VILLAGE ALSACE

L12



14 rue du Cimetière
67410 Rohrwiller

Contact propriétaire:  

Mme Sylvie KONZACK-WENGER

Tél : 06 70 29 37 86





www.coeurdevillagealsace.fr

contact@coeurdevillagealsace.fr

4 chambres, 12 personnes
Gare : 4 km - Drusenheim

Maison d'hôtes située dans un petit village alsacien à 20 minutes au nord de Strasbourg, qui se veut être un lieu de détente et de de plaisir. Grand salon avec poêle à granulés - billard et salle de fitness à disposition. Table d'hôtes les vendredis soirs et samedis soirs sur résa. Chauffage : Central gaz - Climatisation réversible.



	Quetsche. Située au 1er étage avec des tons violet, ce qui rappelle le fruit	Lit 1 personne Lit 2 personnes Convertible 1 pers. Convertible 2 pers.	1 85 €
	Mirabelle. Chambre élégante et lumineuse au 1er étage, dans les tons jaunes et dorés.	Lit 1 personne Lit 2 personnes Convertible 1 pers. Convertible 2 pers.	1 95 €
	Coing. Spacieuse et lumineuse suite familiale au 2ème étage, avec terrasse privative.	Lit 1 personne Lit 2 personnes Convertible 1 pers. Convertible 2 pers.	2 1 105 €
	Pomme. Suite de charme sous les combles, dans les tons rouges, avec coin salon	Lit 1 personne Lit 2 personnes Convertible 1 pers. Convertible 2 pers.	1 1 125 €

PLANS

> PLÄNE

> MAPS

Région
Umgebung
Area

Eurométropole de Strasbourg
Eurometropole Straßburg
Eurometropolis of Strasbourg

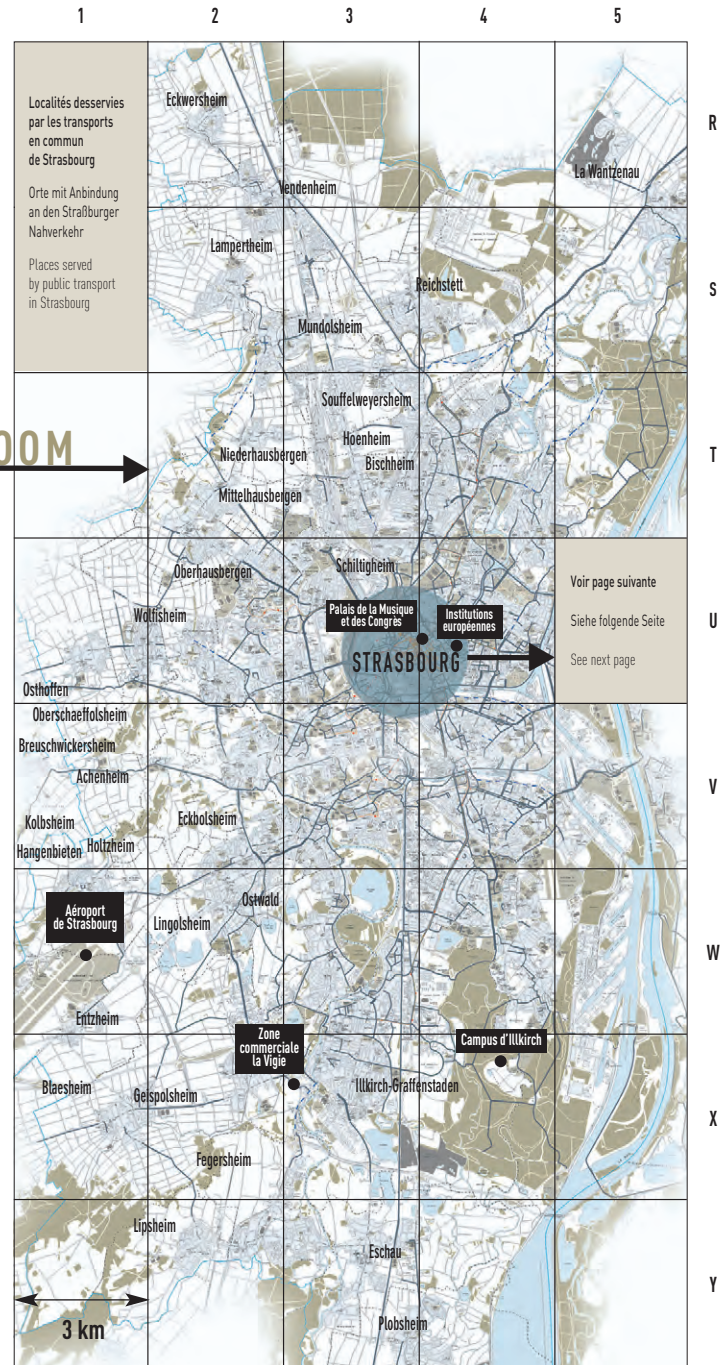
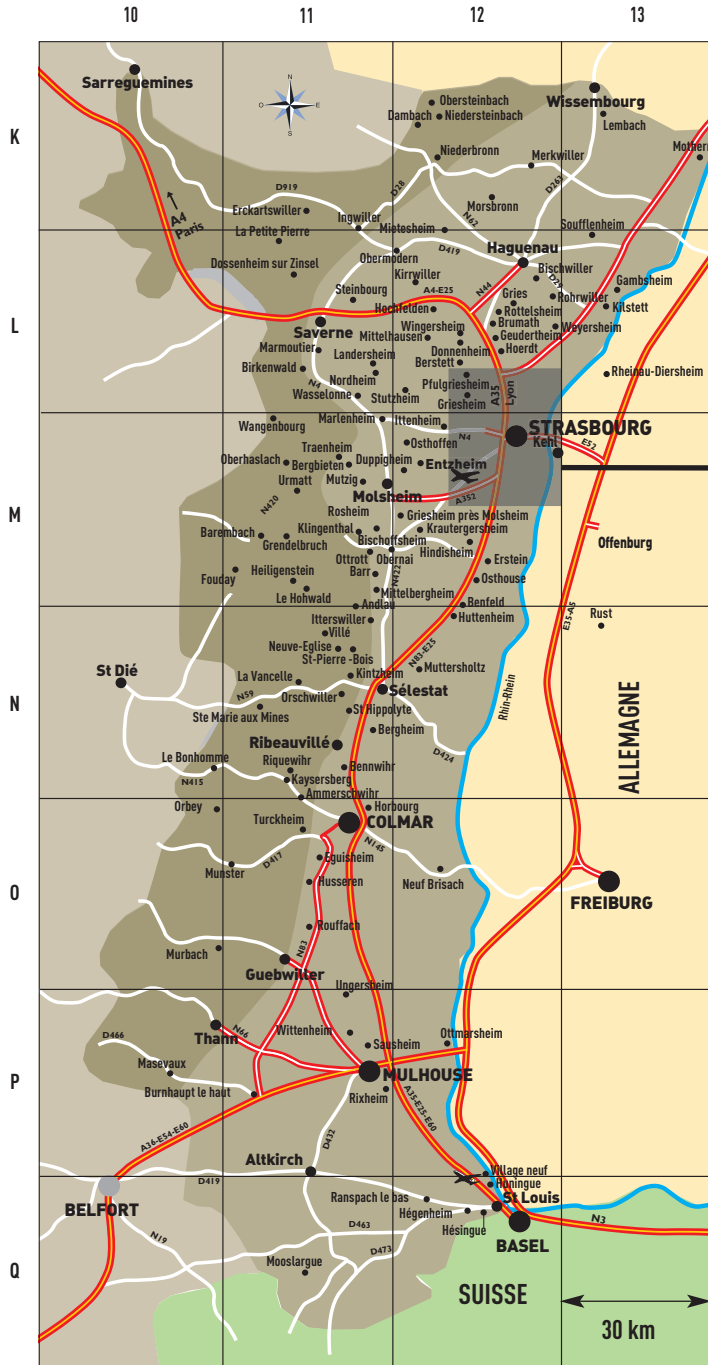

ZOOM

Localités desservies par les transports en commun de Strasbourg

Orte mit Anbindung an den Straßburger Nahverkehr

Places served by public transport in Strasbourg

Voir page suivante
Siehe folgende Seite
See next page

R

S

T

U

V

W

X

Y

PLANS

> PLÂNE

> MAPS

STRASBOURG STRABURG STRASBURG



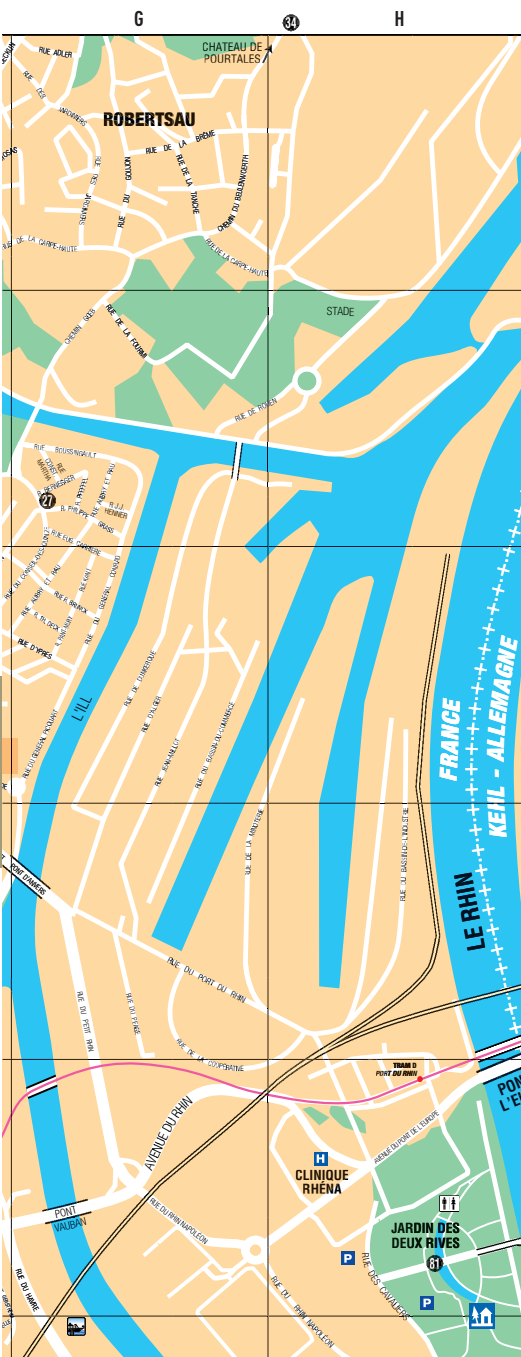

Boucle d'accès en voiture au centre ville
 Anfahrtsmöglichkeiten zum Stadtzentrum
 Car thoroughfare to city-center



Zone piétonne
 Fußgängerzone
 Pedestrian Area



Parking
 Parkplatz
 Car park



Taxi
 Taxi
 Taxi



Location de vélos
 Radverleih
 Rent-a-bike



Office de Tourisme
 Verkehrsamt
 Tourist Office



Consigne à bagages
 Gepäckaufbewahrung
 Luggage storage



WC gardé et gratuit
 Kostenlose und überwachte Toiletten
 Free and guarded toilets



Parking Relais Tram
 Park / Ride



Tramway
 Straßenbahn
 Tramway



Numéro des hôtels
 Hotelnummer
 Hotel number

VENIR ET SE DÉPLACER

>KOMMEN UND SICH FORTBEWEGEN

>COME AND MOVE ABOUT

PARKING + TRAM

10 parkings Relais-Tram (P+R) vous permettent de garer votre voiture et d'utiliser le tram. Tarif unique pour l'ensemble des occupants du véhicule : à partir de 4,10 €.

PARK + RIDE MIT DER STRASSENBAHN

Sie können Ihren Wagen auf 10 Park + Ride-Parkplätzen - (P+R) - abstellen und die Strassenbahn zu einem einzigen Fahrpreis für alle Wageninsassen ab 4,10 € benutzen.

PARK + RIDE WITH THE TRAM

10 Park and Ride car parks - (P+R) - to leave your car and use the tram. All the occupants of the vehicle can take the tram using the same ticket. Prices from € 4,10.

www.cts-strasbourg.eu

PARKINGS

18 parkings vous accueillent toute l'année.

PARKPLÄTZE

18 Parkplätze stehen für Sie ganzjährig bereit.

CAR PARKS

18 car parks at your disposal all year round.

www.parcus.com

<https://fr.parkindigo.com/>





OFFICE
DE TOURISME
DE STRASBOURG
ET SA RÉGION

17 place de la Cathédrale - B.P. 70020
67082 STRASBOURG CEDEX
Tél : + 33 (0)3 88 52 28 28
Fax : + 33 (0)3 88 52 28 29
info@otstrasbourg.fr

www.otstrasbourg.fr

Ouvert tous les jours : 9h/19h
Täglich von 9 bis 19 Uhr geöffnet
Open every day : 9 a.m./7 p.m.



Neustadt :
Lycée des Pontonniers

Document non contractuel.
Les informations publiées dans
cette brochure sont celles
communiquées par les prestataires
sous leur unique responsabilité.
L'Office de Tourisme de Strasbourg
et sa Région ne peut être tenu
responsable en cas de mauvaise
exécution de ces services,
de changement de prix ou
d'informations erronées.

Die Liste ist nicht vertraglich.
Bei den Angaben in dieser Broschüre
handelt es sich um die von den betreffenden
Dienstleistern unter ihrer alleinigen
Verantwortung übermittelten Informationen.
Das Fremdenverkehrsamt Straßburg übernimmt
keinerlei Haftung im Falle einer mangelhaften
Ausführung dieser Dienstleistungen,
bei Preisänderungen und fehlerhaften
Informationen.

This document is not contractual.
The information published in this brochure was
supplied by the service providers under their sole
responsibility. The Tourist Office of Strasbourg
and its Region shall not be held liable for
inadequate performance of these services, price
changes or inaccurate information.

Les établissements figurant
dans cette brochure sont adhérents
à l'Office de Tourisme
de Strasbourg et sa Région.

Liste der Mitglieder
des Fremdenverkehrsamts Strasbourg
List of the members of the Tourist Office.

